

# Câmara Municipal de São Mateus

## Estado do Espírito Santo

Palácio Legislativo Matheus Cunha Fundão

### PROJETO DE LEI COMPLEMENTAR Nº 003/2023

#### PODER LEGISLATIVO

“ALTERA A LEI COMPLEMENTAR 149/2022, DATADA DE 20/12/2022, QUE DISPÕE SOBRE A ESTRUTURA ADMINISTRATIVA, PLANO DE CARGOS, CARREIRAS E VENCIMENTOS DO QUADRO FUNCIONAL DA CÂMARA MUNICIPAL DE SÃO MATEUS-ES E DÁ OUTRAS PROVIDÊNCIAS”.

A Mesa Diretora da Câmara Municipal de São Mateus, Estado do Espírito Santo, no uso de suas prerrogativas, tendo em vista o que dispõe o seu Regimento Interno, **FAZ SABER** que o Plenário da Câmara Municipal aprovou e o Prefeito sanciona a seguinte:

#### LEI COMPLEMENTAR:

**Art. 1º.** Altera a Seção VI – Órgão de Controle Interno da Lei Complementar nº 149, de 20 de dezembro de 2022, que passa a vigorar com a seguinte redação:

#### **“SEÇÃO VI**

**Órgão de Controle Legislativo**

#### **Subseção Única**

**Da Controladoria Geral Legislativa**

**Art. 16.** A Controladoria Geral Legislativa é um órgão de controle subordinado à Presidência, com a finalidade de efetivar a avaliação da gestão pública de competência da Câmara Municipal e o acompanhamento dos programas e políticas públicas, bem como, evidenciar sua legalidade e razoabilidade, avaliar os seus resultados no que se relaciona à economia, eficiência e eficácia da gestão orçamentária, financeira, patrimonial e operacional da Câmara Municipal, de acordo com a Lei Complementar Federal nº 101/00 (Lei de Responsabilidade Fiscal) e com a Lei Federal nº 8.429/92 (Lei de Improbidade Administrativa). **(NR)**

**Parágrafo único.** A Controladoria será dirigida pelo Controlador-Geral Legislativo, e na sua ausência ou impedimentos, pelo Controlador Interno Legislativo, sendo diretamente subordinado à Presidência.” **(NR)**

**Art. 16-A.** A Controladoria Geral Legislativa terá a seguinte estrutura funcional:

# Câmara Municipal de São Mateus

## Estado do Espírito Santo

Palácio Legislativo Matheus Cunha Fundão

| CARGO                              | PROVIMENTO | ATRIBUIÇÕES ANEXO | QUANTIDADE |
|------------------------------------|------------|-------------------|------------|
| CONTROLADOR-GERAL LEGISLATIVO (NR) | COMISSÃO   | XV                | 1          |
| CONTROLADOR INTERNO LEGISLATIVO    | EFETIVO    | XV                | 1          |

**Art. 2º.** Altera o Artigo 19 da Lei Complementar nº 149, de 20 de dezembro de 2022, que passa a vigorar com a seguinte redação:

“Art. 19. Caput Inalterado.

| CARGO   | PROVIMENTO | ATRIBUIÇÕES ANEXO | QUANTIDADE |
|---|------------|-------------------|------------|
| SECRETÁRIO LEGISLATIVO                            | COMISSÃO   | XV                | 1          |
| SECRETÁRIO ADJUNTO LEGISLATIVO                    | COMISSÃO   | XV                | 1          |
| DIRETOR DE ATAS E REDAÇÃO                         | COMISSÃO   | XV                | 1          |
| DIRETOR DE PROCESSO LEGISLATIVO                   | COMISSÃO   | XV                | 1          |
| GERENTE DO NÚCLEO CENTRAL DE DEBATES LEGISLATIVOS | COMISSÃO   | XV                | 1          |
| ANALISTA LEGISLATIVO                              | EFETIVO    | XIV               | 1          |
| ASSISTENTE LEGISLATIVO                            | EFETIVO    | XIV               | 6          |
| ASSESSOR DE APOIO LEGISLATIVO (NR)                | COMISSÃO   | XV                | 14         |

**Art. 3º.** Altera o Artigo 21 da Lei Complementar nº 149, de 20 de dezembro de 2022, que passa a vigorar com a seguinte redação:

“Art. 21. Caput Inalterado.

| CARGO                               | PROVIMENTO | ATRIBUIÇÕES ANEXO | QUANTIDADE |
|-------------------------------------|------------|-------------------|------------|
| SECRETÁRIO DE ADMINISTRAÇÃO         | COMISSÃO   | XV                | 1          |
| SECRETÁRIO ADJUNTO DE ADMINISTRAÇÃO | COMISSÃO   | XV                | 1          |

# Câmara Municipal de São Mateus

## Estado do Espírito Santo

Palácio Legislativo Matheus Cunha Fundão

|   |                 |            |           |
|---|-----------------|------------|-----------|
| DIRETOR DE TECNOLOGIA DA INFORMAÇÃO           | COMISSÃO        | XV         | 1         |
| DIRETOR DE RECURSOS HUMANOS                   | COMISSÃO        | XV         | 1         |
| GERENTE DE ALMOXARIFADO                       | COMISSÃO        | XV         | 1         |
| GERENTE DE PATRIMÔNIO                         | COMISSÃO        | XV         | 1         |
| GERENTE DE COMPRAS                            | COMISSÃO        | XV         | 1         |
| AGENTE DE SUPRIMENTOS, CONTRATOS E PATRIMÔNIO | EFETIVO         | XIV        | 1         |
| PSICÓLOGO                                     | EFETIVO         | XIV        | 1         |
| ANALISTA ADMINISTRATIVO                       | EFETIVO         | XIV        | 1         |
| ASSISTENTE ADMINISTRATIVO                     | EFETIVO         | XIV        | 1         |
| TÉCNICO EM INFORMÁTICA                        | EFETIVO         | XIV        | 2         |
| <b>SUPERVISOR DE PROTOCOLO (NR)</b>           | <b>COMISSÃO</b> | <b>XV</b>  | <b>3</b>  |
| <b>ASSESSOR DE APOIO ADMINISTRATIVO (NR)</b>  | <b>COMISSÃO</b> | <b>XV</b>  | <b>14</b> |
| AUXILIAR ADMINISTRATIVO                       | EFETIVO         | XIV        | 4         |
| ALMOXARIFE                                    | EFETIVO         | XIV        | 1         |
| <b>ARQUIVISTA</b>                             | <b>EFETIVO</b>  | <b>XIV</b> | <b>1</b>  |
| MOTORISTA                                     | EFETIVO         | XIV        | 1         |

**Art. 4º.** Altera o Artigo 23 da Lei Complementar nº 149, de 20 de dezembro de 2022, que passa a vigorar com a seguinte redação:

**“Art. 23.** Caput Inalterado.

| CARGO  | PROVIMENTO | ATRIBUIÇÕES ANEXO | QUANTIDADE |
|--|------------|-------------------|------------|
| SECRETÁRIO DE COMUNICAÇÃO                        | COMISSÃO   | XV                | 1          |
| DIRETOR DE IMPRENSA                              | COMISSÃO   | XV                | 1          |
| COORDENADOR DE COMUNICAÇÃO                       | COMISSÃO   | XV                | 1          |
| COORDENADOR DE RELAÇÕES PÚBLICAS E JORNALÍSTICAS | COMISSÃO   | XV                | 1          |
| SUPERVISOR DE                                    | COMISSÃO   | XV                | 2          |

# Câmara Municipal de São Mateus

## Estado do Espírito Santo

Palácio Legislativo Matheus Cunha Fundão

|   |                 |           |          |
|---|-----------------|-----------|----------|
| CERIMONIAL                                  |                 |           |          |
| <b>SUPERVISOR DOCUMENTAL HISTÓRICO (NR)</b> | <b>COMISSÃO</b> | <b>XV</b> | <b>2</b> |
| AUXILIAR ADMINISTRATIVO                     | EFETIVO         | XIV       | 1        |

**Art. 5º.** Altera o inciso XII do Artigo 34 da Lei Complementar nº 149, de 20 de dezembro de 2022, que passa a vigorar com a seguinte redação:

**“Art. 34.** Caput Inalterado.

**XII-** Promoção: passagem do servidor público efetivo de um nível para outro superior em sentido horizontal e vertical, na Tabela do Plano de Carreiras e Vencimentos, decorrente do alcance de níveis de formação superior ao exigido como requisito para o cargo, na mesma classe e cargo a que pertence”. **(NR)**

**Art. 6º.** Altera o Artigo 37 da Lei Complementar nº 149, de 20 de dezembro de 2022, que passa a vigorar com a seguinte redação:

**“Art. 37.** Ficam estabelecidos os cargos de provimento efetivo da Câmara Municipal, conforme o Anexo III desta Lei.” **(NR)**

**Art. 7º.** Altera o Art. 50 e seu Parágrafo, constante da Lei Complementar nº 149, de 20 de dezembro de 2022, que passa a vigorar com a seguinte redação:

**“Art. 50.** Somente poderão concorrer à progressão os servidores que estiverem no efetivo exercício de seu cargo, excetuando os que estiverem respondendo por função gratificada e/ou ocupando cargo de provimento comissionado, pertencente à Câmara Municipal de São Mateus. **(NR)**

**Parágrafo Único.** Excetua-se do disposto no caput deste artigo o servidor que se encontrar cedido à Prefeitura Municipal de São Mateus/ES, as Prefeituras e Câmaras Conveniadas e a órgão pertencente ao Governo Estadual, desde que sua função tenha correlação com as atribuições do seu cargo efetivo ou hierarquicamente superior.” **(NR)**

**Art. 8º.** Altera o Art. 53, constante da Lei Complementar nº 149, de 20 de dezembro de 2022, que passa a vigorar com a seguinte redação:

**“Art.53.** A promoção é a passagem do servidor público efetivo pelo critério de merecimento de seu padrão de vencimento para outro, imediatamente superior, em sentido horizontal e vertical, dentro da faixa de vencimentos da classe a que pertence, observados as normas estabelecidas neste Capítulo e em regulamento específico.” **(NR)**

# Câmara Municipal de São Mateus

## Estado do Espírito Santo

Palácio Legislativo Matheus Cunha Fundão

**Art. 9º.** Altera o Art. 54, constante da Lei Complementar nº 149, de 20 de dezembro de 2022, que passa a vigorar com a seguinte redação:

**“Art. 54.** Para fazer jus à promoção, o servidor deverá cumulativamente: (NR)

- I. ter cumprido o estágio probatório;
- II. ter cumprido o interstício mínimo de 03 (três anos de efetivo exercício no padrão de vencimento em que se encontra);
- III. ter cumprido as normas dispostas no regulamento específico, instituído por esta Casa de Leis.”

**Art. 10.** Insere o Art. 55-A, 55-B, 55-C, 55-D, 55-E, 55-F e 55-G à Lei Complementar nº 149, de 20 de dezembro de 2022, que terá a seguinte redação:

**“Art. 55-A.** O servidor que possuir um dos certificados a seguir relacionados terá direito, quando da concessão da promoção, à percepção concomitante de 02 (dois) padrões de vencimento:

- I. conclusão do ensino médio;
- II. conclusão de curso de graduação;
- III conclusão de cursos de especializações (pós-graduações) com duração mínima de 360 (trezentos e sessenta) horas;
- IV. conclusão de curso de mestrado;
- V. conclusão do curso de doutorado.

**Parágrafo Único.** Só fará jus à percepção concomitante de 02 (dois) padrões de vencimentos o servidor cujos cursos mencionados nos incisos III, IV e V tenham relação estreita com sua área de atuação, atestada pelo titular da Secretaria ou órgão de igual nível hierárquico onde esteja lotado.

**Art. 55-B.** O comprovante de curso que habilita o servidor à percepção concomitante de 01 (um) padrão de vencimento é o diploma ou certificado expedido pela instituição formadora, registrado na forma de legislação em vigor.

**Art. 55-C.** Os certificados de cursos exigidos como pré-requisito para ingresso no Quadro Permanente da Câmara Municipal de São Mateus nos termos desta lei não lhes darão direito ao benefício estabelecidos nos Arts. 53 e 55-A.

**Art. 55-D.** As promoções serão processadas pela Câmara Municipal de São Mateus 01 (uma) vez ao ano, no mês de julho para concessão a partir do primeiro exercício seguinte.

# Câmara Municipal de São Mateus

## Estado do Espírito Santo

Palácio Legislativo Matheus Cunha Fundão

**Art. 55-E.** Os regulamentos referentes à concessão da promoção serão previstos em regulamento específico.

**Parágrafo Único.** A Câmara deverá regulamentar por meio de Resolução, os requisitos para promoção, no prazo de 120 (cento e vinte dias) a contar a partir da vigência desta lei, não podendo a omissão por parte da Câmara, acarretar prejuízos ao servidor.

**Art. 55-F.** Somente serão consideradas para fins das promoções horizontal e vertical de que tratam os Arts. 53 e 55-A as titulações adquiridas pelo servidor depois do ingresso na Câmara Municipal de São Mateus.

**Parágrafo Único.** O Servidor que no período estabelecido no Art. 55-D, estiver exercendo cargo de comissão ou função de confiança concorrerá automaticamente à promoção, desde que apresentando a solicitação.

**Art. 55-G.** O servidor não poderá pleitear a concessão das promoções horizontal e vertical, quando:

- I. Licenciado e/ou afastado, sem remuneração para o Poder Legislativo Municipal, do exercício do cargo de carreira que ocupa;
- II. Licenciado, com base no que dispõe o Estatuto dos Servidores Públicos, observando o disposto na Resolução que regulamentará os requisitos, em cumprimento do que prevê o Parágrafo Único do Art. 55-E, desta Lei;
- III. Quando licenciados para exercer mandato eletivo, em cumprimento do que dispõe o Art.38 da CF/88."

**Art. 11.** Revoga o parágrafo único do art. 57 da Lei Complementar nº 149, de 20 de dezembro de 2022 e insere os parágrafos primeiro e segundo, que terá a seguinte redação:

**Art. 57.** Inalterado.

**§1º.** A Mesa Diretora deverá baixar ato normativo, por meio de Portaria, efetuando o devido enquadramento dos servidores efetivos atuais, obedecendo o disposto no gráfico constante do Anexo XIV, da presente lei, observando a faixa de vencimentos da classe que os mesmos ocupavam mediante atos concessórios com base na Resolução 001/1996.

# Câmara Municipal de São Mateus

## Estado do Espírito Santo

Palácio Legislativo Matheus Cunha Fundão

§2º. Os servidores públicos efetivos atuais que não concordarem com o resultado do seu enquadramento poderão requerer a revisão ao Presidente da Câmara Municipal.

Art. 12. Altera o Anexo I – Organograma, constante da Lei Complementar nº 149, de 20 de dezembro de 2022, que passa a vigorar com a seguinte redação:

### ANEXO I ORGANOGRAMA

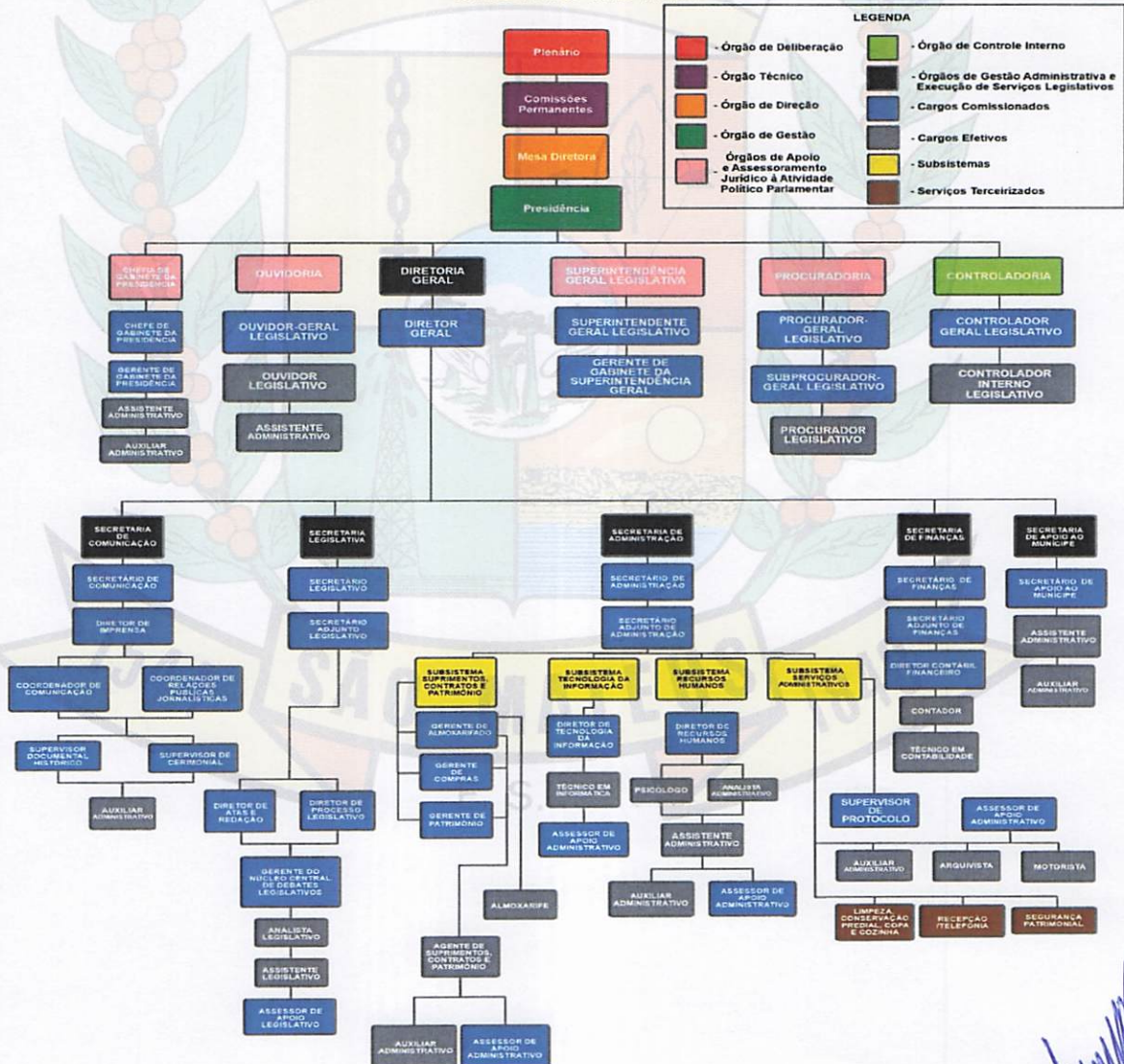

# Câmara Municipal de São Mateus

## Estado do Espírito Santo

Palácio Legislativo Matheus Cunha Fundão

**Art. 13.** Altera o Anexo III – Relação de Cargos Efetivos, constante da Lei Complementar nº 149, de 20 de dezembro de 2022, que passa a vigorar com a seguinte redação:

### “ANEXO III RELAÇÃO DE CARGOS EFETIVOS

| NOMENCLATURA                                     | CBO            | CÓDIGO         | CLASSE    |
|--|----------------|----------------|-----------|
| AUXILIAR ADMINISTRATIVO                          | 4110-05        | CNFEI01        | I         |
| ALMOXARIFE                                       | 4141-05        | CNFEI02        | I         |
| MOTORISTA  | 7823-05        | CNFEI04        | I         |
| ASSISTENTE ADMINISTRATIVO                        | 4110-10        | CNMEII01       | II        |
| ASSISTENTE LEGISLATIVO                           | 4110-10        | CNMEII02       | II        |
| TÉCNICO EM INFORMÁTICA                           | 3132-20        | CNTEIII01      | III       |
| TÉCNICO EM CONTABILIDADE                         | 3511-05        | CNTEIII02      | III       |
| OUVIDOR LEGISLATIVO                              | 1423-40        | CNSEIV01       | IV        |
| AGENTE DE SUPRIMENTOS,<br>CONTRATOS E PATRIMÔNIO | 4110-10        | CNSEIV02       | IV        |
| <b>ARQUIVISTA</b>                                | <b>4151-05</b> | <b>CNSEV03</b> | <b>IV</b> |
| PSICÓLOGO  | 2515-40        | CNSEV01        | V         |
| ANALISTA ADMINISTRATIVO                          | 2521-05        | CNSEV02        | V         |
| ANALISTA LEGISLATIVO                             | 2410-40        | CNSEV03        | V         |
| CONTADOR   | 2522-10        | CNSEVI01       | VI        |
| CONTROLADOR INTERNO LEGISLATIVO                  | 4101-05        | CNSEVI02       | VI        |
| PROCURADOR LEGISLATIVO                           | 2412-25        | CNSEVI03       | VI        |

**Art. 14.** Altera o Anexo IV – Relação de Cargos Comissionados, constante da Lei Complementar nº 149, de 20 de dezembro de 2022, que passa a vigorar com a seguinte redação:

### “ANEXO IV RELAÇÃO DE CARGOS COMISSIONADOS

| NOMENCLATURA                     | CBO     | CÓDIGO   | GRUPO |
|----------------------------------|---------|----------|-------|
| ASSESSOR DE APOIO LEGISLATIVO    | 4110-10 | CNFCI01  | I     |
| ASSESSOR DE APOIO ADMINISTRATIVO | 4110-10 | CNFCI02  | I     |
| SUPERVISOR DE CERIMONIAL         | 4101-05 | CNMCII01 | II    |
| SUPERVISOR DE PROTOCOLO          | 4101-05 | CNMCII02 | II    |

# Câmara Municipal de São Mateus

## Estado do Espírito Santo

Palácio Legislativo Matheus Cunha Fundão

|   |                |                   |             |
|---|----------------|-------------------|-------------|
| SUPERVISOR DOCUMENTAL HISTÓRICO                   | 4101-05        | CNMCII03          | II          |
| COORDENADOR DE COMUNICAÇÃO                        | 1423-10        | CNMCIII01         | III         |
| COORDENADOR DE RELAÇÕES PÚBLICAS E JORNALÍSTICAS  | 1423-25        | CNMCIII02         | III         |
| OUVIDOR GERAL LEGISLATIVO                         | 1423-40        | CNSCIV01          | IV          |
| GERENTE DE GABINETE DA PRESIDÊNCIA                | 1114-15        | CNMCIV02          | IV          |
| GERENTE DE ALMOXARIFADO                           | 1424-15        | CNMCIV03          | IV          |
| GERENTE DE COMPRAS                                | 1424-05        | CNMCIV04          | IV          |
| GERENTE DE PATRIMÔNIO                             | 4102-20        | CNMCIV05          | IV          |
| GERENTE DO NÚCLEO CENTRAL DE DEBATES LEGISLATIVOS | 1421-05        | CNMCIV06          | IV          |
| GERENTE DE GABINETE DA SUPERINTENDÊNCIA GERAL     | 1114-15        | CNMCIV07          | IV          |
| DIRETOR DE IMPRENSA                               | 2611-15        | CNMCV01           | V           |
| DIRETOR CONTÁBIL FINANCEIRO                       | 4102-35        | CNMCV02           | V           |
| DIRETOR DE PROCESSO LEGISLATIVO                   | 1114-15        | CNMCV03           | V           |
| DIRETOR DE RECURSOS HUMANOS                       | 1232-05        | CNMCV04           | V           |
| DIRETOR DE ATAS E REDAÇÃO                         | 1114-15        | CNMCV05           | V           |
| DIRETOR DE TECNOLOGIA DA INFORMAÇÃO               | 1236-05        | CNMCV06           | V           |
| SECRETÁRIO ADJUNTO DE ADMINISTRAÇÃO               | 1114-15        | CNMCVI01          | VI          |
| SECRETÁRIO ADJUNTO DE FINANÇAS                    | 1114-15        | CNMCVI02          | VI          |
| SECRETÁRIO ADJUNTO LEGISLATIVO                    | 1114-15        | CNMCVI03          | VI          |
| SECRETÁRIO DE ADMINISTRAÇÃO                       | 1114-15        | CNMCVII01         | VII         |
| SECRETÁRIO DE FINANÇAS                            | 1114-15        | CNMCVII02         | VII         |
| SECRETÁRIO LEGISLATIVO                            | 1114-15        | CNMCVII03         | VII         |
| SECRETÁRIO DE APOIO AO MUNICÍPE                   | 1114-15        | CNMCVII04         | VII         |
| SECRETÁRIO DE COMUNICAÇÃO                         | 1114-15        | CNMCVII05         | VII         |
| CHEFE DE GABINETE DA PRESIDÊNCIA                  | 1114-15        | CNMCVII06         | VII         |
| SUBPROCURADOR-GERAL LEGISLATIVO                   | 2412-25        | CNSCVII07         | VII         |
| DIRETOR-GERAL                                     | 1231-05        | CNMCVIII01        | VIII        |
| SUPERINTENDENTE-GERAL LEGISLATIVO                 | 1231-10        | CNMCVIII02        | VIII        |
| <b>CONTROLADOR-GERAL LEGISLATIVO (NR)</b>         | <b>2522-05</b> | <b>CNMCVIII03</b> | <b>VIII</b> |
| PROCURADOR-GERAL LEGISLATIVO                      | 2412-25        | CNSCVIII04        | VIII        |

| LEGENDA DOS CÓDIGOS DOS CARGOS |                            |                     |          |         |
|--------------------------------|----------------------------|---------------------|----------|---------|
| NOMENCLATURA                   |                            | FORMA DE PROVIMENTO | GRUPO    | ORDEM   |
| CNF                            | CARGO DE NÍVEL FUNDAMENTAL |                     | I a VIII | 01 a 07 |

# Câmara Municipal de São Mateus

## Estado do Espírito Santo

Palácio Legislativo Matheus Cunha Fundão

|     |                         |              |                      |                          |
|-----|-------------------------|--------------|----------------------|--------------------------|
| CNM | CARGO DE NÍVEL MÉDIO    | C = COMISSÃO | Padrão Remuneratório | Número de ordem do grupo |
| CNS | CARGO DE NÍVEL SUPERIOR |              |                      |                          |

**Art. 15.** Altera o Anexo V – Tabela de Quantidade de Cargos Efetivos, constante da Lei Complementar nº 149, de 20 de dezembro de 2022, que passa a vigorar com a seguinte redação:

### “ANEXO V TABELA DE QUANTIDADE DE CARGOS EFETIVOS

| CARGO   | QUANTIDADE |
|---|------------|
| AUXILIAR ADMINISTRATIVO                       | 7          |
| ALMOXARIFE                                    | 1          |
| MOTORISTA                                     | 1          |
| ASSISTENTE ADMINISTRATIVO                     | 4          |
| ASSISTENTE LEGISLATIVO                        | 6          |
| TÉCNICO EM INFORMÁTICA                        | 2          |
| TÉCNICO EM CONTABILIDADE                      | 4          |
| OUVIDOR LEGISLATIVO                           | 1          |
| AGENTE DE SUPRIMENTOS, CONTRATOS E PATRIMÔNIO | 1          |
| <b>ARQUIVISTA</b>                             | <b>1</b>   |
| PSICÓLOGO                                     | 1          |
| ANALISTA ADMINISTRATIVO                       | 1          |
| ANALISTA LEGISLATIVO                          | 1          |
| CONTADOR                                      | 1          |
| CONTROLADOR INTERNO LEGISLATIVO               | 1          |
| PROCURADOR LEGISLATIVO                        | 2          |
| <b>TOTAL</b>                                  | <b>35</b>  |

**Art. 16.** Altera o Anexo VI – Tabela de Quantidade de Cargos Comissionados, da Lei Complementar nº 149, de 20 de dezembro de 2022, que passa a vigorar com a seguinte redação:

# Câmara Municipal de São Mateus

## Estado do Espírito Santo

Palácio Legislativo Matheus Cunha Fundão

“ANEXO VI  
TABELA DE QUANTIDADE DE CARGOS COMISSIONADOS

| CARGO   | QUANTIDADE |
|---|------------|
| <b>ASSESSOR DE APOIO LEGISLATIVO (NR)</b>         | <b>14</b>  |
| <b>ASSESSOR DE APOIO ADMINISTRATIVO (NR)</b>      | <b>14</b>  |
| SUPERVISOR DE CERIMONIAL                          | 2          |
| <b>SUPERVISOR DE PROTOCOLO (NR)</b>               | <b>3</b>   |
| <b>SUPERVISOR DOCUMENTAL HISTÓRICO (NR)</b>       | <b>2</b>   |
| COORDENADOR DE COMUNICAÇÃO                        | 1          |
| COORDENADOR DE RELAÇÕES PÚBLICAS E JORNALÍSTICAS  | 1          |
| OUVIDOR GERAL LEGISLATIVO                         | 1          |
| GERENTE DE GABINETE DA PRESIDÊNCIA                | 1          |
| GERENTE DE ALMOXARIFADO                           | 1          |
| GERENTE DE COMPRAS                                | 1          |
| GERENTE DE PATRIMÔNIO                             | 1          |
| GERENTE DO NÚCLEO CENTRAL DE DEBATES LEGISLATIVOS | 1          |
| GERENTE DE GABINETE DA SUPERINTENDÊNCIA GERAL     | 1          |
| DIRETOR DE IMPRENSA                               | 1          |
| DIRETOR CONTÁBIL FINANCEIRO                       | 1          |
| DIRETOR DE PROCESSO LEGISLATIVO                   | 1          |
| DIRETOR DE RECURSOS HUMANOS                       | 1          |
| DIRETOR DE ATAS E REDAÇÃO                         | 1          |
| DIRETOR DE TECNOLOGIA DA INFORMAÇÃO               | 1          |
| SECRETÁRIO ADJUNTO DE ADMINISTRAÇÃO               | 1          |
| SECRETÁRIO ADJUNTO DE FINANÇAS                    | 1          |
| SECRETÁRIO ADJUNTO LEGISLATIVO                    | 1          |
| SECRETÁRIO DE ADMINISTRAÇÃO                       | 1          |
| SECRETÁRIO DE FINANÇAS                            | 1          |
| SECRETÁRIO LEGISLATIVO                            | 1          |
| SECRETÁRIO DE APOIO AO MUNÍCIPE                   | 1          |
| SECRETÁRIO DE COMUNICAÇÃO                         | 1          |
| CHEFE DE GABINETE DA PRESIDÊNCIA                  | 1          |
| SUBPROCURADOR-GERAL LEGISLATIVO                   | 1          |
| DIRETOR-GERAL                                     | 1          |
| SUPERINTENDENTE-GERAL LEGISLATIVO                 | 1          |
| <b>CONTROLADOR-GERAL LEGISLATIVO (NR)</b>         | <b>1</b>   |
| PROCURADOR-GERAL LEGISLATIVO                      | 1          |
| <b>TOTAL (NR)</b>                                 | <b>64”</b> |

# Câmara Municipal de São Mateus

## Estado do Espírito Santo

Palácio Legislativo Matheus Cunha Fundão

**Art. 17.** Altera o Anexo VII – Tabela de Vencimentos Por Classe de Cargos Efetivos, constante da Lei Complementar nº 149, de 20 de dezembro de 2022, que passa a vigorar com a seguinte redação:

**“ANEXO VII  
TABELA DE VENCIMENTOS POR CLASSE DE CARGOS EFETIVOS**

| CARGO   | CLASSE | VENCIMENTO   |
|---|--------|--------------|
| AUXILIAR ADMINISTRATIVO                       | I      | R\$ 1.400,00 |
| ALMOXARIFE                                    |        |              |
| ARQUIVISTA                                    |        |              |
| MOTORISTA                                     |        |              |
| ASSISTENTE ADMINISTRATIVO                     | II     | R\$ 2.454,91 |
| ASSISTENTE LEGISLATIVO                        |        |              |
| TÉCNICO EM INFORMÁTICA                        | III    | R\$ 2.528,56 |
| TÉCNICO EM CONTABILIDADE                      |        |              |
| OUVIDOR LEGISLATIVO                           | IV     | R\$ 2.845,91 |
| AGENTE DE SUPRIMENTOS, CONTRATOS E PATRIMÔNIO |        |              |
| ARQUIVISTA                                    |        |              |
| PSICÓLOGO                                     | V      | R\$ 3.203,10 |
| ANALISTA ADMINISTRATIVO                       |        |              |
| ANALISTA LEGISLATIVO                          |        |              |
| CONTADOR                                      | VI     | R\$ 3.605,12 |
| CONTROLADOR INTERNO LEGISLATIVO               |        |              |
| PROCURADOR LEGISLATIVO                        |        |              |

**Art. 18.** Altera o Anexo VIII – Tabela de Vencimentos Por Grupo de Cargo Comissionados, da Lei Complementar nº 149, de 20 de dezembro de 2022, que passa a vigorar com a seguinte redação:

**ANEXO VIII  
TABELA DE VENCIMENTOS POR GRUPO DE CARGOS COMISSIONADOS**

| CARGO                            | GRUPO | VENCIMENTO   |
|----------------------------------|-------|--------------|
| ASSESSOR DE APOIO LEGISLATIVO    | I     | R\$ 1.400,00 |
| ASSESSOR DE APOIO ADMINISTRATIVO |       |              |

# Câmara Municipal de São Mateus

## Estado do Espírito Santo

Palácio Legislativo Matheus Cunha Fundão

|   |      |              |
|---|------|--------------|
| SUPERVISOR DE CERIMONIAL                          | II   | R\$ 2.000,00 |
| SUPERVISOR DE PROTOCOLO                           |      |              |
| SUPERVISOR DOCUMENTAL HISTÓRICO                   |      |              |
| COORDENADOR DE COMUNICAÇÃO                        | III  | R\$ 2.500,00 |
| COORDENADOR DE RELAÇÕES PÚBLICAS E JORNALÍSTICAS  |      |              |
| OUVIDOR-GERAL LEGISLATIVO                         | IV   | R\$ 3.000,00 |
| GERENTE DE GABINETE DA PRESIDÊNCIA                |      |              |
| GERENTE DE ALMOXARIFADO                           |      |              |
| GERENTE DE COMPRAS                                |      |              |
| GERENTE DE PATRIMÔNIO                             |      |              |
| GERENTE DO NÚCLEO CENTRAL DE DEBATES LEGISLATIVOS |      |              |
| GERENTE DE GABINETE DA SUPERINTENDÊNCIA GERAL     |      |              |
| DIRETOR DE IMPRENSA                               |      |              |
| DIRETOR CONTÁBIL FINANCEIRO                       | V    | R\$ 4.052,65 |
| DIRETOR DE PROCESSO LEGISLATIVO                   |      |              |
| DIRETOR DE RECURSOS HUMANOS                       |      |              |
| DIRETOR DE ATAS E REDAÇÃO                         |      |              |
| DIRETOR DE TECNOLOGIA DA INFORMAÇÃO               |      |              |
| SECRETÁRIO ADJUNTO DE ADMINISTRAÇÃO               | VI   | R\$ 6.500,00 |
| SECRETÁRIO ADJUNTO DE FINANÇAS                    |      |              |
| SECRETÁRIO ADJUNTO LEGISLATIVO                    |      |              |
| SECRETÁRIO DE ADMINISTRAÇÃO                       | VII  | R\$ 6.704,50 |
| SECRETÁRIO DE FINANÇAS                            |      |              |
| SECRETÁRIO LEGISLATIVO                            |      |              |
| SECRETÁRIO DE APOIO AO MUNÍCIPE                   |      |              |
| SECRETÁRIO DE COMUNICAÇÃO                         |      |              |
| CHEFE DE GABINETE DA PRESIDÊNCIA                  |      |              |
| SUBPROCURADOR-GERAL LEGISLATIVO                   | VIII | R\$ 6.800,00 |
| DIRETOR-GERAL                                     |      |              |
| SUPERINTENDENTE-GERAL LEGISLATIVO                 |      |              |
| <b>CONTROLADOR GERAL LEGISLATIVO</b>              |      |              |
| PROCURADOR-GERAL LEGISLATIVO                      |      |              |

**Art. 19.** Altera o Anexo IX – Tabela do Plano de Carreiras e Vencimentos, constante, da Lei Complementar nº 149, de 20 de dezembro de 2022, que passa a vigorar com a seguinte redação:

# Câmara Municipal de São Mateus

## Estado do Espírito Santo

Palácio Legislativo Matheus Cunha Fundão

### "ANEXO IX TABELA DE PROGRESSÃO E PROMOÇÃO DE CARREIRAS E VENCIMENTOS – DOS CARGOS EM EXTINÇÃO E DOS NOVOS CONCURSADOS"

#### CARGOS EM EXTINÇÃO (EFETIVOS ATUAIS)

Classe I – Vigia

| CLASSE               |              | I        |    |    |    |    |    |
|----------------------|--------------|----------|----|----|----|----|----|
| Progressão/<br>Nível | Vencimento   | PROMOÇÃO |    |    |    |    |    |
|                      |              | F        | M  | G  | E  | MS | DR |
| *                    | R\$ 1.320,00 |          |    |    |    |    |    |
| 1                    | R\$ 1.372,80 | 1        |    |    |    |    |    |
| 2                    | R\$ 1.427,71 | 2        |    |    |    |    |    |
| 3                    | R\$ 1.484,82 | 3        | 1  |    |    |    |    |
| 4                    | R\$ 1.544,21 | 4        | 2  |    |    |    |    |
| 5                    | R\$ 1.605,98 | 5        | 3  | 1  |    |    |    |
| 6                    | R\$ 1.670,22 | 6        | 4  | 2  |    |    |    |
| 7                    | R\$ 1.737,03 | 7        | 5  | 3  | 1  |    |    |
| 8                    | R\$ 1.806,51 | 8        | 6  | 4  | 2  |    |    |
| 9                    | R\$ 1.878,77 | 9        | 7  | 5  | 3  | 1  |    |
| 10                   | R\$ 1.953,92 | 10       | 8  | 6  | 4  | 2  |    |
| 11                   | R\$ 2.032,08 | 11       | 9  | 7  | 5  | 3  | 1  |
| 12                   | R\$ 2.113,36 | 12       | 10 | 8  | 6  | 4  | 2  |
| 13                   | R\$ 2.197,89 | 13       | 11 | 9  | 7  | 5  | 3  |
| 14                   | R\$ 2.263,83 | 14       | 12 | 10 | 8  | 6  | 4  |
| 15                   | R\$ 2.331,74 | 15       | 13 | 11 | 9  | 7  | 5  |
| 16                   | R\$ 2.401,69 | 16       | 14 | 12 | 10 | 8  | 6  |
| 17                   | R\$ 2.473,74 | 17       | 15 | 13 | 11 | 9  | 7  |
| 18                   | R\$ 2.547,95 | 18       | 16 | 14 | 12 | 10 | 8  |
| 19                   | R\$ 2.624,39 | 19       | 17 | 15 | 13 | 11 | 9  |
| 20                   | R\$ 2.703,12 | 20       | 18 | 16 | 14 | 12 | 10 |
| 21                   | R\$ 2.784,21 |          | 19 | 17 | 15 | 13 | 11 |
| 22                   | R\$ 2.867,74 |          | 20 | 18 | 16 | 14 | 12 |
| 23                   | R\$ 2.953,77 |          |    | 19 | 17 | 15 | 13 |
| 24                   | R\$ 3.042,38 |          |    | 20 | 18 | 16 | 14 |
| 25                   | R\$ 3.133,65 |          |    |    | 19 | 17 | 15 |
| 26                   | R\$ 3.227,66 |          |    |    | 20 | 18 | 16 |
| 27                   | R\$ 3.324,49 |          |    |    |    | 19 | 17 |
| 28                   | R\$ 3.424,22 |          |    |    |    | 20 | 18 |
| 29                   | R\$ 3.526,95 |          |    |    |    |    | 19 |
| 30                   | R\$ 3.632,76 |          |    |    |    |    | 20 |

Classe II – Assistente Legislativo

| CLASSE               |              | II       |    |    |    |    |    |
|----------------------|--------------|----------|----|----|----|----|----|
| Progressão/<br>Nível | Vencimento   | PROMOÇÃO |    |    |    |    |    |
|                      |              | F        | M  | G  | E  | MS | DR |
| *                    | R\$ 2.454,91 |          |    |    |    |    |    |
| 1                    | R\$ 2.553,11 |          | 1  |    |    |    |    |
| 2                    | R\$ 2.655,23 |          | 2  |    |    |    |    |
| 3                    | R\$ 2.761,44 |          | 3  | 1  |    |    |    |
| 4                    | R\$ 2.871,90 |          | 4  | 2  |    |    |    |
| 5                    | R\$ 2.986,78 |          | 5  | 3  | 1  |    |    |
| 6                    | R\$ 3.106,25 |          | 6  | 4  | 2  |    |    |
| 7                    | R\$ 3.230,50 |          | 7  | 5  | 3  | 1  |    |
| 8                    | R\$ 3.359,72 |          | 8  | 6  | 4  | 2  |    |
| 9                    | R\$ 3.494,11 |          | 9  | 7  | 5  | 3  | 1  |
| 10                   | R\$ 3.633,87 |          | 10 | 8  | 6  | 4  | 2  |
| 11                   | R\$ 3.779,22 |          | 11 | 9  | 7  | 5  | 3  |
| 12                   | R\$ 3.930,39 |          | 12 | 10 | 8  | 6  | 4  |
| 13                   | R\$ 4.087,61 |          | 13 | 11 | 9  | 7  | 5  |
| 14                   | R\$ 4.251,11 |          | 14 | 12 | 10 | 8  | 6  |
| 15                   | R\$ 4.421,15 |          | 15 | 13 | 11 | 9  | 7  |
| 16                   | R\$ 4.553,78 |          | 16 | 14 | 12 | 10 | 8  |
| 17                   | R\$ 4.690,39 |          | 17 | 15 | 13 | 11 | 9  |
| 18                   | R\$ 4.831,10 |          | 18 | 16 | 14 | 12 | 10 |
| 19                   | R\$ 4.976,03 |          | 19 | 17 | 15 | 13 | 11 |
| 20                   | R\$ 5.125,31 |          | 20 | 18 | 16 | 14 | 12 |
| 21                   | R\$ 5.279,07 |          | 21 | 19 | 17 | 15 | 13 |
| 22                   | R\$ 5.437,44 |          | 22 | 20 | 18 | 16 | 14 |
| 23                   | R\$ 5.600,56 |          | 23 | 21 | 19 | 17 | 15 |
| 24                   | R\$ 5.768,58 |          | 24 | 22 | 20 | 18 | 16 |
| 25                   | R\$ 5.941,64 |          |    | 23 | 21 | 19 | 17 |
| 26                   | R\$ 6.119,89 |          |    | 24 | 22 | 20 | 18 |
| 27                   | R\$ 6.303,49 |          |    |    | 23 | 21 | 19 |
| 28                   | R\$ 6.492,59 |          |    |    | 24 | 22 | 20 |
| 29                   | R\$ 6.687,37 |          |    |    |    | 23 | 21 |
| 30                   | R\$ 6.887,99 |          |    |    |    | 24 | 22 |
| 31                   | R\$ 7.094,63 |          |    |    |    |    | 23 |
| 32                   | R\$ 7.307,47 |          |    |    |    |    | 24 |

# Câmara Municipal de São Mateus

## Estado do Espírito Santo

Palácio Legislativo Matheus Cunha Fundão

Classe III – Técnico em Contabilidade

| CLASSE               |              | III      |    |    |    |    |    |
|----------------------|--------------|----------|----|----|----|----|----|
| Progressão/<br>Nível | Vencimento   | PROMOÇÃO |    |    |    |    |    |
|                      |              | F        | M  | G  | E  | MS | DR |
| *                    | R\$ 2.528,56 |          |    |    |    |    |    |
| 1                    | R\$ 2.629,70 | 1        |    |    |    |    |    |
| 2                    | R\$ 2.734,89 | 2        |    |    |    |    |    |
| 3                    | R\$ 2.844,29 | 3        | 1  |    |    |    |    |
| 4                    | R\$ 2.958,06 | 4        | 2  |    |    |    |    |
| 5                    | R\$ 3.076,38 | 5        | 3  | 1  |    |    |    |
| 6                    | R\$ 3.199,44 | 6        | 4  | 2  |    |    |    |
| 7                    | R\$ 3.327,42 | 7        | 5  | 3  | 1  |    |    |
| 8                    | R\$ 3.460,52 | 8        | 6  | 4  | 2  |    |    |
| 9                    | R\$ 3.598,94 | 9        | 7  | 5  | 3  | 1  |    |
| 10                   | R\$ 3.742,90 | 10       | 8  | 6  | 4  | 2  |    |
| 11                   | R\$ 3.892,62 | 11       | 9  | 7  | 5  | 3  |    |
| 12                   | R\$ 4.048,32 | 12       | 10 | 8  | 6  | 4  |    |
| 13                   | R\$ 4.210,25 | 13       | 11 | 9  | 7  | 5  |    |
| 14                   | R\$ 4.378,66 | 14       | 12 | 10 | 8  | 6  |    |
| 15                   | R\$ 4.553,81 | 15       | 13 | 11 | 9  | 7  |    |
| 16                   | R\$ 4.735,96 | 16       | 14 | 12 | 10 | 8  |    |
| 17                   | R\$ 4.878,04 | 17       | 15 | 13 | 11 | 9  |    |
| 18                   | R\$ 5.024,38 | 18       | 16 | 14 | 12 | 10 |    |
| 19                   | R\$ 5.175,11 | 19       | 17 | 15 | 13 | 11 |    |
| 20                   | R\$ 5.330,36 | 20       | 18 | 16 | 14 | 12 |    |
| 21                   | R\$ 5.490,27 | 21       | 19 | 17 | 15 | 13 |    |
| 22                   | R\$ 5.654,98 | 22       | 20 | 18 | 16 | 14 |    |
| 23                   | R\$ 5.824,63 |          | 21 | 19 | 17 | 15 |    |
| 24                   | R\$ 5.999,37 |          | 22 | 20 | 18 | 16 |    |
| 25                   | R\$ 6.179,35 |          |    | 21 | 19 | 17 |    |
| 26                   | R\$ 6.364,73 |          |    | 22 | 20 | 18 |    |
| 27                   | R\$ 6.555,67 |          |    |    | 21 | 19 |    |
| 28                   | R\$ 6.752,34 |          |    |    | 22 | 20 |    |
| 29                   | R\$ 6.954,91 |          |    |    |    | 21 |    |
| 30                   | R\$ 7.163,56 |          |    |    |    |    | 22 |
| 31                   | R\$ 7.378,47 |          |    |    |    |    |    |

Classe III – Técnico em Contabilidade

| CLASSE               |              | III      |    |    |    |    |    |
|----------------------|--------------|----------|----|----|----|----|----|
| Progressão/<br>Nível | Vencimento   | PROMOÇÃO |    |    |    |    |    |
|                      |              | F        | M  | G  | E  | MS | DR |
| *                    | R\$ 2.528,56 |          |    |    |    |    |    |
| 1                    | R\$ 2.629,70 | 1        |    |    |    |    |    |
| 2                    | R\$ 2.734,89 | 2        |    |    |    |    |    |
| 3                    | R\$ 2.844,29 | 3        | 1  |    |    |    |    |
| 4                    | R\$ 2.958,06 | 4        | 2  |    |    |    |    |
| 5                    | R\$ 3.076,38 | 5        | 3  | 1  |    |    |    |
| 6                    | R\$ 3.199,44 | 6        | 4  | 2  |    |    |    |
| 7                    | R\$ 3.327,42 | 7        | 5  | 3  | 1  |    |    |
| 8                    | R\$ 3.460,52 | 8        | 6  | 4  | 2  |    |    |
| 9                    | R\$ 3.598,94 | 9        | 7  | 5  | 3  | 1  |    |
| 10                   | R\$ 3.742,90 | 10       | 8  | 6  | 4  | 2  |    |
| 11                   | R\$ 3.892,62 | 11       | 9  | 7  | 5  | 3  |    |
| 12                   | R\$ 4.048,32 | 12       | 10 | 8  | 6  | 4  |    |
| 13                   | R\$ 4.210,25 | 13       | 11 | 9  | 7  | 5  |    |
| 14                   | R\$ 4.378,66 | 14       | 12 | 10 | 8  | 6  |    |
| 15                   | R\$ 4.553,81 | 15       | 13 | 11 | 9  | 7  |    |
| 16                   | R\$ 4.735,96 | 16       | 14 | 12 | 10 | 8  |    |
| 17                   | R\$ 4.925,40 | 17       | 15 | 13 | 11 | 9  |    |
| 18                   | R\$ 5.122,42 | 18       | 16 | 14 | 12 | 10 |    |
| 19                   | R\$ 5.327,32 | 19       | 17 | 15 | 13 | 11 |    |
| 20                   | R\$ 5.540,41 | 20       | 18 | 16 | 14 | 12 |    |
| 21                   | R\$ 5.762,03 | 21       | 19 | 17 | 15 | 13 |    |
| 22                   | R\$ 5.934,89 | 22       | 20 | 18 | 16 | 14 |    |
| 23                   | R\$ 6.112,94 | 23       | 21 | 19 | 17 | 15 |    |
| 24                   | R\$ 6.296,33 | 24       | 22 | 20 | 18 | 16 |    |
| 25                   | R\$ 6.485,22 | 25       | 23 | 21 | 19 | 17 |    |
| 26                   | R\$ 6.679,78 |          | 24 | 22 | 20 | 18 |    |
| 27                   | R\$ 6.880,17 |          | 25 | 23 | 21 | 19 |    |
| 28                   | R\$ 7.086,58 |          |    | 24 | 22 | 20 |    |
| 29                   | R\$ 7.299,18 |          |    | 25 | 23 | 21 |    |
| 30                   | R\$ 7.518,16 |          |    |    | 24 | 22 |    |
| 31                   | R\$ 7.743,70 |          |    |    | 25 | 23 |    |
| 32                   | R\$ 7.976,01 |          |    |    |    | 24 |    |
| 33                   | R\$ 8.215,29 |          |    |    |    | 25 |    |
| 34                   | R\$ 8.461,75 |          |    |    |    |    |    |

# Câmara Municipal de São Mateus

## Estado do Espírito Santo

Palácio Legislativo Matheus Cunha Fundão

Classe VII – Assistente Legislativo e Técnico em Contabilidade

| CLASSE               |               | VII      |    |    |    |    |    |
|----------------------|---------------|----------|----|----|----|----|----|
| Progressão/<br>Nível | Vencimento    | PROMOÇÃO |    |    |    |    |    |
|                      |               | F        | M  | G  | E  | MS | DR |
| *                    | R\$ 6.704,50  |          |    |    |    |    |    |
| 1                    | R\$ 6.972,68  |          | 1  |    |    |    |    |
| 2                    | R\$ 7.251,59  |          | 2  |    |    |    |    |
| 3                    | R\$ 7.541,65  |          | 3  | 1  |    |    |    |
| 4                    | R\$ 7.843,32  |          | 4  | 2  |    |    |    |
| 5                    | R\$ 8.157,05  |          | 5  | 3  | 1  |    |    |
| 6                    | R\$ 8.483,33  |          | 6  | 4  | 2  |    |    |
| 7                    | R\$ 8.822,66  |          | 7  | 5  | 3  | 1  |    |
| 8                    | R\$ 9.175,57  |          | 8  | 6  | 4  | 2  |    |
| 9                    | R\$ 9.542,59  |          | 9  | 7  | 5  | 3  | 1  |
| 10                   | R\$ 9.924,29  |          | 10 | 8  | 6  | 4  | 2  |
| 11                   | R\$ 10.321,26 |          | 11 | 9  | 7  | 5  | 3  |
| 12                   | R\$ 10.734,11 |          | 12 | 10 | 8  | 6  | 4  |
| 13                   | R\$ 11.163,47 |          | 13 | 11 | 9  | 7  | 5  |
| 14                   | R\$ 11.610,01 |          | 14 | 12 | 10 | 8  | 6  |
| 15                   | R\$ 12.074,41 |          | 15 | 13 | 11 | 9  | 7  |
| 16                   | R\$ 12.436,64 |          | 16 | 14 | 12 | 10 | 8  |
| 17                   | R\$ 12.809,74 |          | 17 | 15 | 13 | 11 | 9  |
| 18                   | R\$ 13.194,03 |          | 18 | 16 | 14 | 12 | 10 |
| 19                   | R\$ 13.589,85 |          | 19 | 17 | 15 | 13 | 11 |
| 20                   | R\$ 13.997,55 |          | 20 | 18 | 16 | 14 | 12 |
| 21                   | R\$ 14.417,48 |          | 21 | 19 | 17 | 15 | 13 |
| 22                   | R\$ 14.850,00 |          | 22 | 20 | 18 | 16 | 14 |
| 23                   | R\$ 15.295,50 |          | 23 | 21 | 19 | 17 | 15 |
| 24                   | R\$ 15.754,37 |          |    | 22 | 20 | 18 | 16 |
| 25                   | R\$ 16.227,00 |          |    | 23 | 21 | 19 | 17 |
| 26                   | R\$ 16.713,81 |          |    |    | 22 | 20 | 18 |
| 27                   | R\$ 17.215,22 |          |    |    | 23 | 21 | 19 |
| 28                   | R\$ 17.731,68 |          |    |    |    | 22 | 20 |
| 29                   | R\$ 18.263,63 |          |    |    |    | 23 | 21 |
| 30                   | R\$ 18.811,54 |          |    |    |    |    | 22 |
| 31                   | R\$ 19.375,89 |          |    |    |    |    | 23 |
| 32                   | R\$ 19.957,17 |          |    |    |    |    |    |

### Níveis de Formação:

- F – Nível fundamental;
- M – Nível Médio;
- G – Graduação dentro de área de atuação;
- E – Especialização/Pós graduação/MBA dentro da área de atuação;
- MS – Mestrado dentro da área de atuação;
- DR – Doutorado dentro da área de atuação.

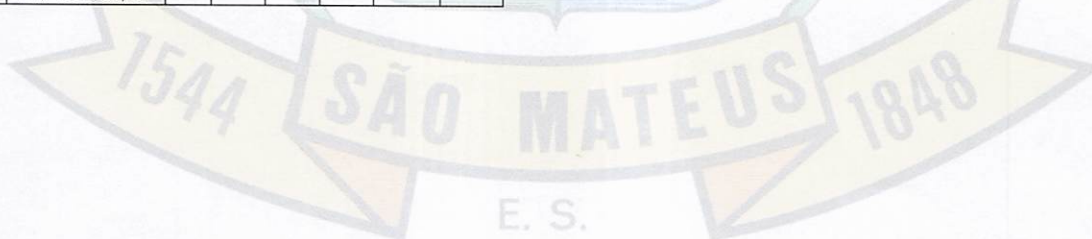

*[Handwritten signature]*

# Câmara Municipal de São Mateus

## Estado do Espírito Santo

Palácio Legislativo Matheus Cunha Fundão

### NOVOS EFETIVOS

Classe I – Auxiliar Administrativo, Almojarife e Motorista

| CLASSE             |              | I        |    |    |    |    |    |    |   |
|--------------------|--------------|----------|----|----|----|----|----|----|---|
| Progressão / Nível | Vencimento   | PROMOÇÃO |    |    |    |    |    |    |   |
|                    |              | F        | M  | G  | E  | M  | S  | D  | R |
| *                  | R\$ 1.400,00 |          |    |    |    |    |    |    |   |
| 1                  | R\$ 1.442,00 | 1        |    |    |    |    |    |    |   |
| 2                  | R\$ 1.485,26 | 2        |    |    |    |    |    |    |   |
| 3                  | R\$ 1.529,82 | 3        | 1  |    |    |    |    |    |   |
| 4                  | R\$ 1.575,71 | 4        | 2  |    |    |    |    |    |   |
| 5                  | R\$ 1.622,98 | 5        | 3  | 1  |    |    |    |    |   |
| 6                  | R\$ 1.671,67 | 6        | 4  | 2  |    |    |    |    |   |
| 7                  | R\$ 1.721,82 | 7        | 5  | 3  | 1  |    |    |    |   |
| 8                  | R\$ 1.773,47 | 8        | 6  | 4  | 2  |    |    |    |   |
| 9                  | R\$ 1.826,67 | 9        | 7  | 5  | 3  | 1  |    |    |   |
| 10                 | R\$ 1.881,47 | 10       | 8  | 6  | 4  | 2  |    |    |   |
| 11                 | R\$ 1.937,91 | 11       | 9  | 7  | 5  | 3  | 1  |    |   |
| 12                 | R\$ 1.996,05 | 12       | 10 | 8  | 6  | 4  | 2  |    |   |
| 13                 | R\$ 2.055,93 | 13       | 11 | 9  | 7  | 5  | 3  |    |   |
| 14                 | R\$ 2.117,61 | 14       | 12 | 10 | 8  | 6  | 4  |    |   |
| 15                 | R\$ 2.181,14 | 15       | 13 | 11 | 9  | 7  | 5  |    |   |
| 16                 | R\$ 2.246,57 | 16       | 14 | 12 | 10 | 8  | 6  |    |   |
| 17                 | R\$ 2.313,97 | 17       | 15 | 13 | 11 | 9  | 7  |    |   |
| 18                 | R\$ 2.383,39 | 18       | 16 | 14 | 12 | 10 | 8  |    |   |
| 19                 | R\$ 2.454,91 | 19       | 17 | 15 | 13 | 11 | 9  |    |   |
| 20                 | R\$ 2.528,56 | 20       | 18 | 16 | 14 | 12 | 10 |    |   |
| 21                 | R\$ 2.604,42 |          | 19 | 17 | 15 | 13 | 11 |    |   |
| 22                 | R\$ 2.682,55 |          | 20 | 18 | 16 | 14 | 12 |    |   |
| 23                 | R\$ 2.763,03 |          |    | 19 | 17 | 15 | 13 |    |   |
| 24                 | R\$ 2.845,91 |          |    | 20 | 18 | 16 | 14 |    |   |
| 25                 | R\$ 2.931,29 |          |    |    | 19 | 17 | 15 |    |   |
| 26                 | R\$ 3.019,23 |          |    |    | 20 | 18 | 16 |    |   |
| 27                 | R\$ 3.109,81 |          |    |    |    | 19 | 17 |    |   |
| 28                 | R\$ 3.203,10 |          |    |    |    | 20 | 18 |    |   |
| 29                 | R\$ 3.299,19 |          |    |    |    |    | 19 |    |   |
| 30                 | R\$ 3.398,17 |          |    |    |    |    |    | 20 |   |
| 31                 | R\$ 3.500,12 |          |    |    |    |    |    |    |   |

Classe II – Assistentes Administrativo e Legislativo

| CLASSE             |              | II       |    |    |    |    |    |    |   |
|--------------------|--------------|----------|----|----|----|----|----|----|---|
| Progressão / Nível | Vencimento   | PROMOÇÃO |    |    |    |    |    |    |   |
|                    |              | F        | M  | G  | E  | M  | S  | D  | R |
| *                  | R\$ 2.454,91 |          |    |    |    |    |    |    |   |
| 1                  | R\$ 2.528,56 |          | 1  |    |    |    |    |    |   |
| 2                  | R\$ 2.604,42 |          | 2  |    |    |    |    |    |   |
| 3                  | R\$ 2.682,55 |          | 3  | 1  |    |    |    |    |   |
| 4                  | R\$ 2.763,03 |          | 4  | 2  |    |    |    |    |   |
| 5                  | R\$ 2.845,91 |          | 5  | 3  | 1  |    |    |    |   |
| 6                  | R\$ 2.931,29 |          | 6  | 4  | 2  |    |    |    |   |
| 7                  | R\$ 3.019,23 |          | 7  | 5  | 3  | 1  |    |    |   |
| 8                  | R\$ 3.109,81 |          | 8  | 6  | 4  | 2  |    |    |   |
| 9                  | R\$ 3.203,10 |          | 9  | 7  | 5  | 3  | 1  |    |   |
| 10                 | R\$ 3.299,19 |          | 10 | 8  | 6  | 4  | 2  |    |   |
| 11                 | R\$ 3.398,17 |          | 11 | 9  | 7  | 5  | 3  |    |   |
| 12                 | R\$ 3.500,12 |          | 12 | 10 | 8  | 6  | 4  |    |   |
| 13                 | R\$ 3.605,12 |          | 13 | 11 | 9  | 7  | 5  |    |   |
| 14                 | R\$ 3.713,27 |          | 14 | 12 | 10 | 8  | 6  |    |   |
| 15                 | R\$ 3.824,67 |          | 15 | 13 | 11 | 9  | 7  |    |   |
| 16                 | R\$ 3.939,41 |          | 16 | 14 | 12 | 10 | 8  |    |   |
| 17                 | R\$ 4.057,59 |          | 17 | 15 | 13 | 11 | 9  |    |   |
| 18                 | R\$ 4.179,32 |          | 18 | 16 | 14 | 12 | 10 |    |   |
| 19                 | R\$ 4.304,70 |          | 19 | 17 | 15 | 13 | 11 |    |   |
| 20                 | R\$ 4.433,84 |          | 20 | 18 | 16 | 14 | 12 |    |   |
| 21                 | R\$ 4.566,86 |          |    | 19 | 17 | 15 | 13 |    |   |
| 22                 | R\$ 4.703,88 |          |    | 20 | 18 | 16 | 14 |    |   |
| 23                 | R\$ 4.845,00 |          |    |    | 19 | 17 | 15 |    |   |
| 24                 | R\$ 4.990,35 |          |    |    | 20 | 18 | 16 |    |   |
| 25                 | R\$ 5.140,06 |          |    |    |    | 19 | 17 |    |   |
| 26                 | R\$ 5.294,26 |          |    |    |    | 20 | 18 |    |   |
| 27                 | R\$ 5.453,09 |          |    |    |    |    | 19 |    |   |
| 28                 | R\$ 5.616,68 |          |    |    |    |    |    | 20 |   |
| 29                 | R\$ 5.785,18 |          |    |    |    |    |    |    |   |

# Câmara Municipal de São Mateus

## Estado do Espírito Santo

Palácio Legislativo Matheus Cunha Fundão

### Classe III – Técnicos em Informática e Contabilidade

| CLASSE             |              | III      |   |    |    |     |     |
|--------------------|--------------|----------|---|----|----|-----|-----|
| Progressão / Nível | Vencimento   | PROMOÇÃO |   |    |    |     |     |
|                    |              | F        | M | G  | E  | M S | D R |
| *                  | R\$ 2.528,56 |          |   |    |    |     |     |
| 1                  | R\$ 2.604,42 |          |   | 1  |    |     |     |
| 2                  | R\$ 2.682,55 |          |   | 2  |    |     |     |
| 3                  | R\$ 2.763,03 |          |   | 3  | 1  |     |     |
| 4                  | R\$ 2.845,91 |          |   | 4  | 2  |     |     |
| 5                  | R\$ 2.931,29 |          |   | 5  | 3  | 1   |     |
| 6                  | R\$ 3.019,23 |          |   | 6  | 4  | 2   |     |
| 7                  | R\$ 3.109,81 |          |   | 7  | 5  | 3   | 1   |
| 8                  | R\$ 3.203,10 |          |   | 8  | 6  | 4   | 2   |
| 9                  | R\$ 3.299,19 |          |   | 9  | 7  | 5   | 3   |
| 10                 | R\$ 3.398,17 |          |   | 10 | 8  | 6   | 4   |
| 11                 | R\$ 3.500,12 |          |   | 11 | 9  | 7   | 5   |
| 12                 | R\$ 3.605,12 |          |   | 12 | 10 | 8   | 6   |
| 13                 | R\$ 3.713,27 |          |   | 13 | 11 | 9   | 7   |
| 14                 | R\$ 3.824,67 |          |   | 14 | 12 | 10  | 8   |
| 15                 | R\$ 3.939,41 |          |   | 15 | 13 | 11  | 9   |
| 16                 | R\$ 4.057,59 |          |   | 16 | 14 | 12  | 10  |
| 17                 | R\$ 4.179,32 |          |   | 17 | 15 | 13  | 11  |
| 18                 | R\$ 4.304,70 |          |   | 18 | 16 | 14  | 12  |
| 19                 | R\$ 4.433,84 |          |   | 19 | 17 | 15  | 13  |
| 20                 | R\$ 4.566,86 |          |   | 20 | 18 | 16  | 14  |
| 21                 | R\$ 4.703,87 |          |   |    | 19 | 17  | 15  |
| 22                 | R\$ 4.844,99 |          |   |    | 20 | 18  | 16  |
| 23                 | R\$ 4.990,34 |          |   |    |    | 19  | 17  |
| 24                 | R\$ 5.140,05 |          |   |    |    | 20  | 18  |
| 25                 | R\$ 5.294,25 |          |   |    |    |     | 19  |
| 26                 | R\$ 5.453,08 |          |   |    |    |     | 20  |
| 27                 | R\$ 5.616,67 |          |   |    |    |     |     |

### Classe IV – Ouvidor Legislativo, Agente de Suprimentos, Contratos e Patrimônio e Arquivista

| CLASSE             |              | IV       |   |    |    |     |     |
|--------------------|--------------|----------|---|----|----|-----|-----|
| Progressão / Nível | Vencimento   | PROMOÇÃO |   |    |    |     |     |
|                    |              | F        | M | G  | E  | M S | D R |
| *                  | R\$ 2.845,91 |          |   |    |    |     |     |
| 1                  | R\$ 2.931,29 |          |   | 1  |    |     |     |
| 2                  | R\$ 3.019,23 |          |   | 2  |    |     |     |
| 3                  | R\$ 3.109,81 |          |   | 3  | 1  |     |     |
| 4                  | R\$ 3.203,10 |          |   | 4  | 2  |     |     |
| 5                  | R\$ 3.299,19 |          |   | 5  | 3  | 1   |     |
| 6                  | R\$ 3.398,17 |          |   | 6  | 4  | 2   |     |
| 7                  | R\$ 3.500,12 |          |   | 7  | 5  | 3   | 1   |
| 8                  | R\$ 3.605,12 |          |   | 8  | 6  | 4   | 2   |
| 9                  | R\$ 3.713,27 |          |   | 9  | 7  | 5   | 3   |
| 10                 | R\$ 3.824,67 |          |   | 10 | 8  | 6   | 4   |
| 11                 | R\$ 3.939,41 |          |   | 11 | 9  | 7   | 5   |
| 12                 | R\$ 4.057,59 |          |   | 12 | 10 | 8   | 6   |
| 13                 | R\$ 4.179,32 |          |   | 13 | 11 | 9   | 7   |
| 14                 | R\$ 4.304,70 |          |   | 14 | 12 | 10  | 8   |
| 15                 | R\$ 4.433,84 |          |   | 15 | 13 | 11  | 9   |
| 16                 | R\$ 4.566,86 |          |   | 16 | 14 | 12  | 10  |
| 17                 | R\$ 4.703,87 |          |   | 17 | 15 | 13  | 11  |
| 18                 | R\$ 4.844,99 |          |   | 18 | 16 | 14  | 12  |
| 19                 | R\$ 4.990,34 |          |   | 19 | 17 | 15  | 13  |
| 20                 | R\$ 5.140,05 |          |   | 20 | 18 | 16  | 14  |
| 21                 | R\$ 5.294,25 |          |   |    | 19 | 17  | 15  |
| 22                 | R\$ 5.453,08 |          |   |    | 20 | 18  | 16  |
| 23                 | R\$ 5.616,67 |          |   |    |    | 19  | 17  |
| 24                 | R\$ 5.785,17 |          |   |    |    | 20  | 18  |
| 25                 | R\$ 5.958,73 |          |   |    |    |     | 19  |
| 26                 | R\$ 6.137,49 |          |   |    |    |     | 20  |
| 27                 | R\$ 6.321,61 |          |   |    |    |     |     |



*[Handwritten signature]*

# Câmara Municipal de São Mateus

## Estado do Espírito Santo

Palácio Legislativo Matheus Cunha Fundão

Classe V – Psicólogo e Analistas Administrativo e Legislativo

| CLASSE             |              | V        |   |    |    |     |     |
|--------------------|--------------|----------|---|----|----|-----|-----|
| Progressão / Nível | Vencimento   | PROMOÇÃO |   |    |    |     |     |
|                    |              | F        | M | G  | E  | M S | D R |
| *                  | R\$ 3.203,10 |          |   |    |    |     |     |
| 1                  | R\$ 3.299,19 |          |   | 1  |    |     |     |
| 2                  | R\$ 3.398,17 |          |   | 2  |    |     |     |
| 3                  | R\$ 3.500,12 |          |   | 3  | 1  |     |     |
| 4                  | R\$ 3.605,12 |          |   | 4  | 2  |     |     |
| 5                  | R\$ 3.713,27 |          |   | 5  | 3  | 1   |     |
| 6                  | R\$ 3.824,67 |          |   | 6  | 4  | 2   |     |
| 7                  | R\$ 3.939,41 |          |   | 7  | 5  | 3   | 1   |
| 8                  | R\$ 4.057,59 |          |   | 8  | 6  | 4   | 2   |
| 9                  | R\$ 4.179,32 |          |   | 9  | 7  | 5   | 3   |
| 10                 | R\$ 4.304,70 |          |   | 10 | 8  | 6   | 4   |
| 11                 | R\$ 4.433,84 |          |   | 11 | 9  | 7   | 5   |
| 12                 | R\$ 4.566,86 |          |   | 12 | 10 | 8   | 6   |
| 13                 | R\$ 3.605,12 |          |   | 13 | 11 | 9   | 7   |
| 14                 | R\$ 3.713,27 |          |   | 14 | 12 | 10  | 8   |
| 15                 | R\$ 3.824,67 |          |   | 15 | 13 | 11  | 9   |
| 16                 | R\$ 3.939,41 |          |   | 16 | 14 | 12  | 10  |
| 17                 | R\$ 4.057,59 |          |   | 17 | 15 | 13  | 11  |
| 18                 | R\$ 4.179,32 |          |   | 18 | 16 | 14  | 12  |
| 19                 | R\$ 4.304,70 |          |   | 19 | 17 | 15  | 13  |
| 20                 | R\$ 4.433,84 |          |   | 20 | 18 | 16  | 14  |
| 21                 | R\$ 4.703,87 |          |   |    | 19 | 17  | 15  |
| 22                 | R\$ 4.844,99 |          |   |    | 20 | 18  | 16  |
| 23                 | R\$ 4.990,34 |          |   |    |    | 19  | 17  |
| 24                 | R\$ 5.140,05 |          |   |    |    | 20  | 18  |
| 25                 | R\$ 5.294,25 |          |   |    |    |     | 19  |
| 26                 | R\$ 5.453,08 |          |   |    |    |     | 20  |
| 27                 | R\$ 5.616,67 |          |   |    |    |     |     |

Classe VI – Contador, Controlador Interno Legislativo e Procurador Legislativo

| CLASSE             |              | VI       |   |    |    |     |     |
|--------------------|--------------|----------|---|----|----|-----|-----|
| Progressão / Nível | Vencimento   | PROMOÇÃO |   |    |    |     |     |
|                    |              | F        | M | G  | E  | M S | D R |
| *                  | R\$ 3.605,12 |          |   |    |    |     |     |
| 1                  | R\$ 3.713,27 |          |   | 1  |    |     |     |
| 2                  | R\$ 3.824,67 |          |   | 2  |    |     |     |
| 3                  | R\$ 3.939,41 |          |   | 3  | 1  |     |     |
| 4                  | R\$ 4.057,59 |          |   | 4  | 2  |     |     |
| 5                  | R\$ 4.179,32 |          |   | 5  | 3  | 1   |     |
| 6                  | R\$ 4.304,70 |          |   | 6  | 4  | 2   |     |
| 7                  | R\$ 4.433,84 |          |   | 7  | 5  | 3   | 1   |
| 8                  | R\$ 4.566,86 |          |   | 8  | 6  | 4   | 2   |
| 9                  | R\$ 3.605,12 |          |   | 9  | 7  | 5   | 3   |
| 10                 | R\$ 3.713,27 |          |   | 10 | 8  | 6   | 4   |
| 11                 | R\$ 3.824,67 |          |   | 11 | 9  | 7   | 5   |
| 12                 | R\$ 3.939,41 |          |   | 12 | 10 | 8   | 6   |
| 13                 | R\$ 4.057,59 |          |   | 13 | 11 | 9   | 7   |
| 14                 | R\$ 4.179,32 |          |   | 14 | 12 | 10  | 8   |
| 15                 | R\$ 4.304,70 |          |   | 15 | 13 | 11  | 9   |
| 16                 | R\$ 4.433,84 |          |   | 16 | 14 | 12  | 10  |
| 17                 | R\$ 4.703,87 |          |   | 17 | 15 | 13  | 11  |
| 18                 | R\$ 4.844,99 |          |   | 18 | 16 | 14  | 12  |
| 19                 | R\$ 4.990,34 |          |   | 19 | 17 | 15  | 13  |
| 20                 | R\$ 5.140,05 |          |   | 20 | 18 | 16  | 14  |
| 21                 | R\$ 5.294,25 |          |   |    | 19 | 17  | 15  |
| 22                 | R\$ 5.453,08 |          |   |    | 20 | 18  | 16  |
| 23                 | R\$ 5.616,67 |          |   |    |    | 19  | 17  |
| 24                 | R\$ 5.785,17 |          |   |    |    | 20  | 18  |
| 25                 | R\$ 5.958,73 |          |   |    |    |     | 19  |
| 26                 | R\$ 6.137,49 |          |   |    |    |     | 20  |
| 27                 | R\$ 6.321,61 |          |   |    |    |     |     |

### Níveis de Formação:

- F – Nível fundamental;
- M – Nível Médio;
- G – Graduação dentro de área de atuação;
- E – Especialização/Pós graduação/MBA dentro da área de atuação;
- MS – Mestrado dentro da área de atuação;
- DR – Doutorado dentro da área de atuação.

**Art. 20.** Revoga o quadro descritivo dos requisitos para nomeação do cargo de Arquivista, pertencente à Classe I, constante do Anexo XIV – Descrição das Atividades dos Cargos de Provimento Efetivo, da Lei Complementar nº 149, de 20 de dezembro de 2022, que passa a vigorar com a seguinte redação:

# Câmara Municipal de São Mateus

## Estado do Espírito Santo

Palácio Legislativo Matheus Cunha Fundão

**Art. 21.** Insere o quadro descritivo dos requisitos para nomeação do cargo de Arquivista, à Classe IV, constante do Anexo XIV – Descrição das Atividades dos Cargos de Provimento Efetivo, da Lei Complementar nº 149, de 20 de dezembro de 2022, que passa a vigorar com a seguinte redação:

### CLASSE IV:

|   |  |
|---|--|
| <b>CARGO: ARQUIVISTA</b>  |  |
| <b>REQUISITOS PARA NOMEAÇÃO:</b>  | Certificado ou Atestado de Conclusão do Ensino Superior Completo, fornecido por instituição de ensino reconhecida pelo Ministério da Educação – MEC. |
| <b>DESCRIÇÃO DAS ATRIBUIÇÕES:</b>   |  |
| <ul style="list-style-type: none"><li>- Arquivar documentos;</li><li>- Pesquisar dados;</li><li>- Rastrear normas técnicas;</li><li>- Elaborar lista de classificações;</li><li>- Enumerar itens para classificação;</li><li>- Disponibilizar fonte de dados para usuários;</li><li>- Classificar os documentos, agrupando-os e identificando-os por assunto, ordem alfabética, cronológica ou outro sistema, para facilitar sua localização e consulta;</li><li>- Montar sumários;</li><li>- Elaborar instrumentos de pesquisas;</li><li>- Realizar exposições temporárias e permanentes do acervo;</li><li>- Guardar material de arquivo, acondicionando de forma correta;</li><li>- Providenciar aquisição de material apropriado para o arquivamento dos documentos (caixas, etiquetas, etc.);</li><li>- Organizar, classificar, registrar, tipificar arquivos e documentos;</li><li>- Montar arquivos de forma eletrônica e em papel;</li><li>- Inventariar acervo;</li><li>- Digitalizar acervo;</li><li>- Preservar acervo, higienizando e desinfetando materiais;</li><li>- Receber solicitação de usuários (Presidência, servidores, vereadores, etc.);</li><li>- Orientar usuário quanto a utilização de material;</li><li>- Controlar empréstimo de material do arquivo;</li><li>- Revisar o estado físico dos materiais devolvidos;</li><li>- Criar, alimentar e atualizar com frequência banco de dados do acervo;</li><li>- Elaborar relatórios;</li><li>- Disponibilizar informações e arquivos físicos ou digitais para alimentação dos portais de transparência;</li><li>- Informar não conformidades encontradas durante a execução das atividades;</li><li>- Cumprir com políticas, normas e procedimentos da Câmara;</li><li>- Realizar demais atividades correlatas.</li></ul> |  |

# Câmara Municipal de São Mateus

## Estado do Espírito Santo

Palácio Legislativo Matheus Cunha Fundão

**Art. 22.** Altera o Anexo XI – Jornada de Trabalho do Pessoal de Provimento Comissionados, da Lei Complementar nº 149, de 20 de dezembro de 2022, que passa a vigorar com a seguinte redação:

### ANEXO XI JORNADA DE TRABALHO DO PESSOAL DE PROVIMENTO COMISSIONADO

| CARGO   | CARGA HORÁRIA SEMANAL |
|---|-----------------------|
| PROCURADOR-GERAL LEGISLATIVO                      | 20 HORAS              |
| SUBPROCURADOR-GERAL LEGISLATIVO                   |                       |
| SUPERINTENDENTE-GERAL LEGISLATIVO                 | 30 HORAS              |
| <b>CONTROLADOR GERAL LEGISLATIVO</b>              |                       |
| DIRETOR-GERAL                                     |                       |
| SECRETÁRIO DE ADMINISTRAÇÃO                       |                       |
| SECRETÁRIO DE FINANÇAS                            |                       |
| SECRETÁRIO LEGISLATIVO                            |                       |
| SECRETÁRIO DE APOIO AO MUNÍCIPE                   |                       |
| SECRETÁRIO DE COMUNICAÇÃO                         |                       |
| CHEFE DE GABINETE DA PRESIDÊNCIA                  |                       |
| SECRETÁRIO ADJUNTO DE ADMINISTRAÇÃO               |                       |
| SECRETÁRIO ADJUNTO DE FINANÇAS                    |                       |
| SECRETÁRIO ADJUNTO LEGISLATIVO                    |                       |
| DIRETOR DE IMPRENSA                               |                       |
| DIRETOR CONTÁBIL FINANCEIRO                       |                       |
| DIRETOR DE PROCESSO LEGISLATIVO                   |                       |
| DIRETOR DE RECURSOS HUMANOS                       |                       |
| DIRETOR DE ATAS E REDAÇÃO                         |                       |
| DIRETOR DE TECNOLOGIA DA INFORMAÇÃO               |                       |
| OUIDOR-GERAL LEGISLATIVO                          |                       |
| GERENTE DE GABINETE                               |                       |
| GERENTE DE ALMOXARIFADO                           |                       |
| GERENTE DE COMPRAS                                |                       |
| GERENTE DE PATRIMÔNIO                             |                       |
| GERENTE DO NÚCLEO CENTRAL DE DEBATES LEGISLATIVOS |                       |
| GERENTE DE GABINETE DA SUPERINTENDÊNCIA GERAL     |                       |
| COORDENADOR DE COMUNICAÇÃO                        |                       |

# Câmara Municipal de São Mateus

## Estado do Espírito Santo

Palácio Legislativo Matheus Cunha Fundão

|  |
|--|
| COORDENADOR DE RELAÇÕES PÚBLICAS E JORNALÍSTICAS |
| SUPERVISOR DE CERIMONIAL                         |
| SUPERVISOR DE PROTOCOLO                          |
| SUPERVISOR DOCUMENTAL HISTÓRICO                  |
| ASSESSOR DE APOIO ADMINISTRATIVO                 |
| ASSESSOR DE APOIO LEGISLATIVO                    |

**Art. 23.** Insere o quadro descritivo dos requisitos para nomeação do cargo de Controlador Geral Legislativo, ao Grupo VIII, constante do Anexo XV – Descrição das Atividades dos Cargos de Provimento Comissionado, da Lei Complementar nº 149, de 20 de dezembro de 2022, que passa a vigorar com a seguinte redação:

**“ANEXO XV  
DESCRIÇÃO DAS ATRIBUIÇÕES DOS CARGOS DE PROVIMENTO  
COMISSIONADO**

**GRUPO VIII:**

|   |  |
|---|--|
| <b>CARGO: CONTROLADOR GERAL LEGISLATIVO</b>   |  |
| <b>REQUISITOS PARA NOMEAÇÃO:</b>  | Certificado ou Atestado de Conclusão do Ensino Superior Completo na área de Direito, Administração ou Ciências Contábeis, fornecido por instituição de ensino reconhecida pelo Ministério da Educação – MEC, com respectivo registro em órgão de Classe no que couber. |
| <b>DESCRIÇÃO DAS ATRIBUIÇÕES:</b>   |  |
| <ul style="list-style-type: none"><li>- Exercer atividade de assessoramento superior da Controlador-Geral Legislativo, executando suas atividades de forma planejada;</li><li>- II - Apresentar ao Chefe do Poder Legislativo, sempre que lhe for solicitado, relatório das atividades da Controladoria Geral;</li><li>- III - Aprovar e encaminhar ao Chefe do Poder Legislativo o Plano Anual de Auditoria Interna a ser executado por este órgão;</li><li>- IV - Atender às solicitações e convocações dos órgãos de controle externo;</li><li>- V - Manter e promover os contatos externos com órgãos e entidades públicas;</li><li>- VI - Expedir portarias e quaisquer atos que disponham sobre a organização interna da Controladoria Geral Legislativa, desde que não contrariem atos normativos superiores;</li><li>- VII - Solicitar a atuação de especialistas com notório conhecimento, de órgãos e entidades públicas ou de outras organizações, para auxiliar na análise da matéria sob exame;</li><li>- VIII - Determinar a instauração ou arquivamento de procedimentos de competência da Controladoria Geral Legislativa;</li><li>- IX - Solicitar ao Chefe do Poder Legislativo a instauração de processo</li></ul> |  |

# Câmara Municipal de São Mateus

## Estado do Espírito Santo

Palácio Legislativo Matheus Cunha Fundão

- administrativo disciplinar e Sindicância;
- X - Determinar, no âmbito de sua competência, a instauração de Tomada de Contas Especial;
  - XI - Promover a administração da Controladoria Geral Legislativa, em estreita observância das disposições legais e normativas da Administração Pública Municipal, e, quando aplicável, da esfera Estadual e Federal;
  - XII - Contribuir para a promoção da ética e para o fortalecimento da integridade das instituições públicas;
  - XIII - Reunir e integrar dados e informações para a prevenção e o combate a corrupção;
  - XIV - Propor, quando responsável pelo Processo Administrativo de Responsabilização - PAR, cautelarmente e de forma fundamentada, a suspensão de procedimentos licitatórios, contratos ou quaisquer atividades e atos administrativos relacionados ao objeto do PAR, até a sua conclusão;
  - XV - Emitir parecer conclusivo sobre as contas anuais prestadas pelo Chefe do Poder Executivo e dos demais ordenadores de despesa do município, após remessa ao Poder Legislativo;
  - XVI - Autorizar a expedição de certidões e atestados relativos a assuntos da Controladoria Geral Legislativa;
  - XVII - O Controlador-Geral Legislativo poderá delegar atribuições do seu cargo ao Controlador Interno Legislativo e aos Assessores que integram a Controladoria Geral Legislativa.

**Art. 24.** Altera o Artigo 76, constante da Lei Complementar n° 149, de 20 de dezembro de 2022, que passa a vigorar com a seguinte redação:

**“Art. 76.** Ficam extintos todos os cargos efetivos não constantes nesta Lei, ressalvados os cargos cujas vagas se encontram ocupadas por servidores públicos efetivos, oriundos dos concursos de 1979 e 1992, que serão extintos quando ocorrer sua vacância nas hipóteses do art. 48 da Lei Municipal n° 237/92.”

**Art. 25.** Altera o Artigo 82, constante da Lei Complementar n° 149, de 20 de dezembro de 2022, que passa a vigorar com a seguinte redação:

**Art. 82.** São partes componentes desta Lei os Anexos: I – Organograma, II – Organograma, III – Relação de Cargos Efetivos, IV – Relação de Cargos Comissionados, V – Tabela de Quantidade de Vagas de Cargos Efetivos, VI – Tabela de Quantidade de Vagas de Cargos Comissionados, VII – Tabela de Vencimentos por Classe de Cargos Efetivos, VIII – Tabela de Vencimentos por Grupo de Cargos Comissionados, IX – Tabela de Progressão e Promoção de Carreiras e Vencimentos – Novos Concursados e Tabela de Progressão e Promoção de Carreiras e Vencimentos dos Cargos Declarados em Extinção, X – Jornada de Trabalho do Pessoal de Provimento Efetivo, XI – Jornada de Trabalho do Pessoal de Provimento Comissionado, XII – Quadro dos Cargos Comissionados do Grupo de Apoio às Atividades de Representação Político Parlamentar, XIII – Descrição de

# Câmara Municipal de São Mateus

## Estado do Espírito Santo

Palácio Legislativo Matheus Cunha Fundão

Atribuições dos Cargos Comissionados do Grupo de Apoio às Atividades Político Parlamentar, XIV – Descrição de Atribuições dos Cargos de Provimento Efetivo e XV – Descrição de Atribuições dos Cargos de Provimento Comissionado.

**Art. 26.** Esta lei entra em vigor na data da sua publicação, tendo a sua eficácia a partir de 01 de agosto de 2023, revogando as disposições em contrário.

São Mateus/ES, 26 de junho de 2023.

**PAULO SÉRGIO DOS SANTOS FUNDÃO**

Presidente

**KACIO MENDES DOS SANTOS**

Vice-Presidente

**LUCIETE DE OLIVEIRA CERQUEIRA**

1ª Secretária

**GILTON GOMES DE JESUS**

2º Secretário

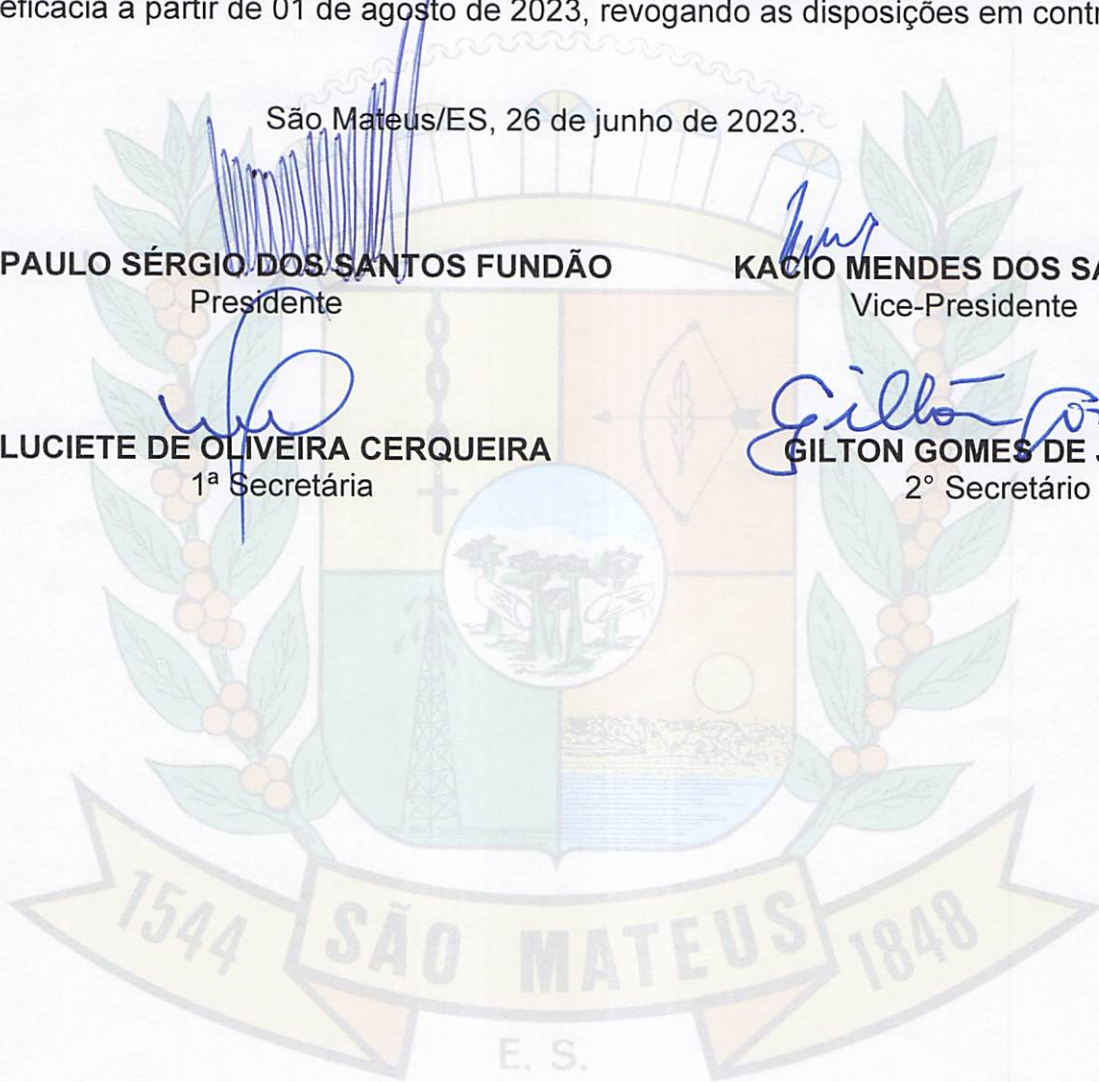

# Câmara Municipal de São Mateus

## Estado do Espírito Santo

Palácio Legislativo Matheus Cunha Fundão

### JUSTIFICATIVA AO PROJETO DE LEI COMPLEMENTAR Nº 003/2023

Senhores Vereadores e Vereadoras, sabedores que somos das necessidades estrutural administrativa organizacional desta Casa de Leis, tendo em vista o fluxo de serviços apresentados e, mormente dos erros encontrados, quando da aplicabilidade da Lei Complementar 149/2022, datada de 20/12/2022, apresentamos à presente Corte de Leis, o presente Projeto de Lei Complementar nº 003/2023, que visa sanar as incongruências apresentadas, bem como reestruturar a estrutura administrativa, de forma a ofertarmos melhores trabalhos aos munícipes de forma em geral.

Portanto, o projeto de lei complementar em tela, trata de uma reorganização administrativa necessária ao atendimento dos interesses da Administração Pública, sendo a presente proposição de grande valia para a Câmara Municipal, no que concerne ao impacto financeiro, verifica-se que as despesas decorrentes deste projeto não causam efeitos prejudiciais às finanças da Câmara Municipal.

Ante todo o exposto e com base nas razões supra, fundamentamos e apresentamos este Projeto de Lei Complementar e solicitamos aos nobres pares que deliberem pela sua aprovação, a fim de alcançar melhoria das atividades características deste Órgão Público.

São Mateus/ES, 26 de junho de 2023.

  
**PAULO SÉRGIO DOS SANTOS FUNDÃO**  
Presidente

  
**KACIO MENDES DOS SANTOS**  
Vice-Presidente

  
**LUCIETE DE OLIVEIRA CERQUEIRA**  
1ª Secretária

  
**GILTON GOMES DE JESUS**  
2º Secretário



# Câmara Municipal de São Mateus

## Estado do Espírito Santo

### IMPACTO FINANCEIRO AO PROJETO DE LEI COMPLEMENTAR N° 003/2023

A Lei Municipal Complementar nº 149, que “Dispõe sobre a estrutura administrativa, plano de cargos, carreiras e vencimentos do quadro funcional da Câmara Municipal de São Mateus-ES e dá outras providências”, teve sua sanção pelo chefe do Poder Executivo em 22 de dezembro de 2022, passando a vigorar a partir de 01 janeiro do ano em curso, conforme art. 83 da lei.

Do dia 01º (primeiro) de janeiro até a presente data, foi gasto com pessoal o valor de **R\$ 3.296.676,00** (*três milhões duzentos e noventa e seis mil seiscentos e setenta e seis reais*), ou seja, **21,98%** (*vinte e um vírgula noventa e oito por cento*) do limite estabelecido pelo § 2º do art. 2º da Emenda Constitucional 25, de 14 de fevereiro de 2000, estando este Poder Legislativo Municipal, obedecendo o limite de gasto com pessoal até o mês de junho de 2023.

Já no Relatório de Gestão Fiscal, o Poder Legislativo apresenta o percentual de **1,91%** (*um vírgula noventa e um por cento*) até o mês de maio do corrente ano, sendo o último mês transmitido ao Tribunal de Contas do Estado do Espírito Santo, conforme abaixo:

🏠 Início > PGM > Prestação de contas > Câmara Municipal de São Mateus > 2023 > Maio

📄 Emitir comprovante   ✖ Visualizar documentos   📁 Consultar arquivos   ⌵ Outras opções

Usuário: PAULO SERGIO DOS SANTOS FUNDADO   Desconcentração administrativa: Não  
Envio: 12/06/2023 às 14:34:24   Homologação: 12/06/2023 às 14:54  
Data-limite: 13/06/2023  
Situação: Homologada  
Periodicidade de divulgação do RGF: Quadrimestral  
Divulgação dos demonstrativos fiscais: Informar

🏠 Homologação   📄 Inconsistências   📁 Remessas enviadas   🏠 **Gestão fiscal**

⚠ Informações consolidadas para o mês de referência.

| Indicador da gestão fiscal | Meta limite | Valor apurado | Descrição             | Ações |
|----------------------------|-------------|---------------|-----------------------|-------|
| Despesa com Pessoal        | 6,00        | 1,91          | Atendimento ao Limite | ☰     |

*Atilano Scamparini Oliveira*  
Secretário de Finanças  
Decreto: 005/2023



## Câmara Municipal de São Mateus Estado do Espírito Santo

Urge esclarecer que a meta limite para gasto com pessoal estipulado pelo Relatório de Gestão Fiscal, oriundo da Lei de Responsabilidade Fiscal é de 6,00% (seis por cento), estando, este Poder Legislativo abaixo do limite estipulado.

Com os cumprimentos dos limites acima citados, a Mesa Diretora da Câmara Municipal de São Mateus, apresentou ao Plenário desta Casa de Leis o Projeto de Lei Complementar nº 003/2023, que "Altera a Lei Complementar nº 149/2023, que 'Dispõe sobre a Estrutura Administrativa, plano de cargos, carreiras e vencimentos do quadro funcional da Câmara Municipal de São Mateus-ES e dá outras providências'".

O Projeto de Lei Complementar, apresenta alterações necessárias no plano de carreira dos servidores efetivos da Câmara Municipal de São Mateus, além de criação dos cargos comissionados abaixo:

| CARGO                            | VALOR        | QUANT. | TOTAL        |
|----------------------------------|--------------|--------|--------------|
| Controlador-Geral Legislativo    | R\$ 6.800,00 | 1      | R\$ 6.800,00 |
| Supervisor de Protocolo          | R\$ 2.000,00 | 1      | R\$ 2.000,00 |
| Supervisor Documental Histórico  | R\$ 2.000,00 | 1      | R\$ 2.000,00 |
| Assessor de Apoio Legislativo    | R\$ 1.400,00 | 3      | R\$ 4.200,00 |
| Assessor de Apoio Administrativo | R\$ 1.400,00 | 3      | R\$ 4.200,00 |

Estes novos cargos custarão aos cofres da Câmara Municipal o valor de R\$ 23.232,00 (vinte e três mil duzentos e trinta e dois mil reais), sendo R\$ 19.200,00 (dezenove mil e duzentos reais) de vencimentos e salários e R\$ 4.032,00 (quatro mil e trinta e dois reais) de obrigação patronal, levando em consideração que a vigência da nova lei será em 01 de agosto de 2023, estes cargos custarão até o mês de dezembro o seguinte valor:

| CARGO                            | AGO          | SET          | OUT          | NOV          | DEZ          | 13° SAL      | TOTAL          | TOTAL INSS    |
|----------------------------------|--------------|--------------|--------------|--------------|--------------|--------------|----------------|---------------|
| Controlador-Geral Legislativo    | R\$ 6.800,00 | R\$ 6.800,00 | R\$ 6.800,00 | R\$ 6.800,00 | R\$ 6.800,00 | R\$ 2.833,35 | R\$ 36.833,35  | R\$ 7.735,00  |
| Supervisor de Protocolo          | R\$ 2.000,00 | R\$ 2.000,00 | R\$ 2.000,00 | R\$ 2.000,00 | R\$ 2.000,00 | R\$ 833,35   | R\$ 10.833,35  | R\$ 2.275,00  |
| Supervisor Documental Histórico  | R\$ 2.000,00 | R\$ 2.000,00 | R\$ 2.000,00 | R\$ 2.000,00 | R\$ 2.000,00 | R\$ 833,35   | R\$ 10.833,35  | R\$ 2.275,00  |
| Assessor de Apoio Legislativo    | R\$ 4.200,00 | R\$ 4.200,00 | R\$ 4.200,00 | R\$ 4.200,00 | R\$ 4.200,00 | R\$ 1.750,00 | R\$ 22.750,00  | R\$ 4.777,50  |
| Assessor de Apoio Administrativo | R\$ 4.200,00 | R\$ 4.200,00 | R\$ 4.200,00 | R\$ 4.200,00 | R\$ 4.200,00 | R\$ 1.750,00 | R\$ 22.750,00  | R\$ 4.777,50  |
| TOTAL                            |              |              |              |              |              |              | R\$ 104.000,05 | R\$ 21.840,00 |

Com a inclusão dos novos cargos criados pelo Projeto de Lei Complementar, a Câmara ficará composta da seguinte forma:

  
Juliano Scamparini Oliveira  
Secretário de Finanças  
Decreto: 005/2023



# Câmara Municipal de São Mateus

## Estado do Espírito Santo

### CARGOS TÉCNICOS/ADMINISTRATIVO

| CARGO   | QUANT | JUL           | AGO           | SET           | OUT           | NOV           | DEZ           | 13º SAL       | FÉRIAS       | TOTAL          | TOTAL INSS    |
|---|-------|---------------|---------------|---------------|---------------|---------------|---------------|---------------|--------------|----------------|---------------|
| Superintendente Legislativo                       | 01    | R\$ 6.800,00  | R\$ 6.800,00  | R\$ 6.800,00  | R\$ 6.800,00  | R\$ 6.800,00  | R\$ 6.800,00  | R\$ 6.800,00  | R\$ 3.400,00 | R\$ 51.000,00  | R\$ 10.710,00 |
| Controlador-Geral Legislativo*                    | 01    | -             | R\$ 6.800,00  | R\$ 6.800,00  | R\$ 6.800,00  | R\$ 6.800,00  | R\$ 6.800,00  | R\$ 2.833,35  | -            | R\$ 36.833,35  | R\$ 7.735,00  |
| Diretor Legislativo                               | 01    | R\$ 6.800,00  | R\$ 6.800,00  | R\$ 6.800,00  | R\$ 6.800,00  | R\$ 6.800,00  | R\$ 6.800,00  | R\$ 6.800,00  | R\$ 3.400,00 | R\$ 51.000,00  | R\$ 10.710,00 |
| Procurador Geral Legislativo                      | 01    | R\$ 6.800,00  | R\$ 6.800,00  | R\$ 6.800,00  | R\$ 6.800,00  | R\$ 6.800,00  | R\$ 6.800,00  | R\$ 6.800,00  | R\$ 3.400,00 | R\$ 51.000,00  | R\$ 10.710,00 |
| Secretário de Administração                       | 01    | R\$ 6.704,50  | R\$ 6.704,50  | R\$ 6.704,50  | R\$ 6.704,50  | R\$ 6.704,50  | R\$ 6.704,50  | R\$ 6.704,50  | R\$ 3.352,25 | R\$ 50.283,75  | R\$ 10.559,59 |
| Secretário de Finanças                            | 01    | R\$ 6.704,50  | R\$ 6.704,50  | R\$ 6.704,50  | R\$ 6.704,50  | R\$ 6.704,50  | R\$ 6.704,50  | R\$ 6.704,50  | R\$ 3.352,25 | R\$ 50.283,75  | R\$ 10.559,59 |
| Secretário Legislativo                            | 01    | R\$ 6.704,50  | R\$ 6.704,50  | R\$ 6.704,50  | R\$ 6.704,50  | R\$ 6.704,50  | R\$ 6.704,50  | R\$ 6.704,50  | R\$ 3.352,25 | R\$ 50.283,75  | R\$ 10.559,59 |
| Secretário de Apoio aos Municípios                | 01    | R\$ 6.704,50  | R\$ 6.704,50  | R\$ 6.704,50  | R\$ 6.704,50  | R\$ 6.704,50  | R\$ 6.704,50  | R\$ 6.704,50  | R\$ 3.352,25 | R\$ 50.283,75  | R\$ 10.559,59 |
| Secretário de Comunicação                         | 01    | R\$ 6.704,50  | R\$ 6.704,50  | R\$ 6.704,50  | R\$ 6.704,50  | R\$ 6.704,50  | R\$ 6.704,50  | R\$ 6.704,50  | R\$ 3.352,25 | R\$ 50.283,75  | R\$ 10.559,59 |
| Chefe de Gabinete da Presidência                  | 01    | R\$ 6.704,50  | R\$ 6.704,50  | R\$ 6.704,50  | R\$ 6.704,50  | R\$ 6.704,50  | R\$ 6.704,50  | R\$ 6.704,50  | R\$ 3.352,25 | R\$ 50.283,75  | R\$ 10.559,59 |
| Sub-Procurador Legislativo                        | 01    | R\$ 6.704,50  | R\$ 6.704,50  | R\$ 6.704,50  | R\$ 6.704,50  | R\$ 6.704,50  | R\$ 6.704,50  | R\$ 6.704,50  | R\$ 3.352,25 | R\$ 50.283,75  | R\$ 10.559,59 |
| Secretário Adjunto de Administração               | 01    | R\$ 6.500,00  | R\$ 6.500,00  | R\$ 6.500,00  | R\$ 6.500,00  | R\$ 6.500,00  | R\$ 6.500,00  | R\$ 6.500,00  | R\$ 3.250,00 | R\$ 48.750,00  | R\$ 10.237,50 |
| Secretário Adjunto de Finanças                    | 01    | R\$ 6.500,00  | R\$ 6.500,00  | R\$ 6.500,00  | R\$ 6.500,00  | R\$ 6.500,00  | R\$ 6.500,00  | R\$ 6.500,00  | R\$ 3.250,00 | R\$ 48.750,00  | R\$ 10.237,50 |
| Secretário Adjunto Legislativo                    | 01    | R\$ 6.500,00  | R\$ 6.500,00  | R\$ 6.500,00  | R\$ 6.500,00  | R\$ 6.500,00  | R\$ 6.500,00  | R\$ 6.500,00  | R\$ 3.250,00 | R\$ 48.750,00  | R\$ 10.237,50 |
| Diretor Contábil Financeiro                       | 01    | R\$ 4.052,65  | R\$ 4.052,65  | R\$ 4.052,65  | R\$ 4.052,65  | R\$ 4.052,65  | R\$ 4.052,65  | R\$ 4.052,65  | R\$ 2.026,33 | R\$ 30.394,88  | R\$ 6.382,92  |
| Diretor de Processo Legislativo                   | 01    | R\$ 4.052,65  | R\$ 4.052,65  | R\$ 4.052,65  | R\$ 4.052,65  | R\$ 4.052,65  | R\$ 4.052,65  | R\$ 4.052,65  | R\$ 2.026,33 | R\$ 30.394,88  | R\$ 6.382,92  |
| Diretor de Recursos Humanos                       | 01    | R\$ 4.052,65  | R\$ 4.052,65  | R\$ 4.052,65  | R\$ 4.052,65  | R\$ 4.052,65  | R\$ 4.052,65  | R\$ 4.052,65  | R\$ 2.026,33 | R\$ 30.394,88  | R\$ 6.382,92  |
| Diretor de Atas e Redação                         | 01    | R\$ 4.052,65  | R\$ 4.052,65  | R\$ 4.052,65  | R\$ 4.052,65  | R\$ 4.052,65  | R\$ 4.052,65  | R\$ 4.052,65  | R\$ 2.026,33 | R\$ 30.394,88  | R\$ 6.382,92  |
| Diretor de Tecnologia da Informação               | 01    | R\$ 4.052,65  | R\$ 4.052,65  | R\$ 4.052,65  | R\$ 4.052,65  | R\$ 4.052,65  | R\$ 4.052,65  | R\$ 4.052,65  | R\$ 2.026,33 | R\$ 30.394,88  | R\$ 6.382,92  |
| Diretor de Imprensa                               | 01    | R\$ 4.052,65  | R\$ 4.052,65  | R\$ 4.052,65  | R\$ 4.052,65  | R\$ 4.052,65  | R\$ 4.052,65  | R\$ 4.052,65  | R\$ 2.026,33 | R\$ 30.394,88  | R\$ 6.382,92  |
| Gerente de Gabinete                               | 01    | R\$ 3.000,00  | R\$ 3.000,00  | R\$ 3.000,00  | R\$ 3.000,00  | R\$ 3.000,00  | R\$ 3.000,00  | R\$ 3.000,00  | R\$ 1.500,00 | R\$ 22.500,00  | R\$ 4.725,00  |
| Ouvidor Geral                                     | 01    | R\$ 3.000,00  | R\$ 3.000,00  | R\$ 3.000,00  | R\$ 3.000,00  | R\$ 3.000,00  | R\$ 3.000,00  | R\$ 3.000,00  | R\$ 1.500,00 | R\$ 22.500,00  | R\$ 4.725,00  |
| Gerente de Almoxarifado                           | 01    | R\$ 3.000,00  | R\$ 3.000,00  | R\$ 3.000,00  | R\$ 3.000,00  | R\$ 3.000,00  | R\$ 3.000,00  | R\$ 3.000,00  | R\$ 1.500,00 | R\$ 22.500,00  | R\$ 4.725,00  |
| Gerente de Compras                                | 01    | R\$ 3.000,00  | R\$ 3.000,00  | R\$ 3.000,00  | R\$ 3.000,00  | R\$ 3.000,00  | R\$ 3.000,00  | R\$ 3.000,00  | R\$ 1.500,00 | R\$ 22.500,00  | R\$ 4.725,00  |
| Gerente de Patrimônio                             | 01    | R\$ 3.000,00  | R\$ 3.000,00  | R\$ 3.000,00  | R\$ 3.000,00  | R\$ 3.000,00  | R\$ 3.000,00  | R\$ 3.000,00  | R\$ 1.500,00 | R\$ 22.500,00  | R\$ 4.725,00  |
| Gerente do Núcleo Central de Debates Legislativos | 01    | R\$ 3.000,00  | R\$ 3.000,00  | R\$ 3.000,00  | R\$ 3.000,00  | R\$ 3.000,00  | R\$ 3.000,00  | R\$ 3.000,00  | R\$ 1.500,00 | R\$ 22.500,00  | R\$ 4.725,00  |
| Gerente de Gabinete da Superintendência Geral     | 01    | R\$ 3.000,00  | R\$ 3.000,00  | R\$ 3.000,00  | R\$ 3.000,00  | R\$ 3.000,00  | R\$ 3.000,00  | R\$ 3.000,00  | R\$ 1.500,00 | R\$ 22.500,00  | R\$ 4.725,00  |
| Coordenador de Comunicação                        | 01    | R\$ 2.500,00  | R\$ 2.500,00  | R\$ 2.500,00  | R\$ 2.500,00  | R\$ 2.500,00  | R\$ 2.500,00  | R\$ 2.500,00  | R\$ 1.250,00 | R\$ 18.750,00  | R\$ 3.937,50  |
| Coordenador de Relações Públicas e Jornalísticas  | 01    | R\$ 2.500,00  | R\$ 2.500,00  | R\$ 2.500,00  | R\$ 2.500,00  | R\$ 2.500,00  | R\$ 2.500,00  | R\$ 2.500,00  | R\$ 1.250,00 | R\$ 18.750,00  | R\$ 3.937,50  |
| Supervisor de Cerimonial                          | 02    | R\$ 4.000,00  | R\$ 4.000,00  | R\$ 4.000,00  | R\$ 4.000,00  | R\$ 4.000,00  | R\$ 4.000,00  | R\$ 4.000,00  | R\$ 2.000,00 | R\$ 26.000,00  | R\$ 5.460,00  |
| Supervisor de Protocolo*                          | 03    | R\$ 4.000,00  | R\$ 6.000,00  | R\$ 6.000,00  | R\$ 6.000,00  | R\$ 6.000,00  | R\$ 6.000,00  | R\$ 4.833,35  | R\$ 2.000,00 | R\$ 40.833,35  | R\$ 8.575,00  |
| Supervisor Documental Histórico*                  | 02    | R\$ 2.000,00  | R\$ 4.000,00  | R\$ 4.000,00  | R\$ 4.000,00  | R\$ 4.000,00  | R\$ 4.000,00  | R\$ 2.833,35  | R\$ 1.000,00 | R\$ 25.833,35  | R\$ 5.425,00  |
| Assessor de Apoio Administrativo*                 | 14    | R\$ 15.400,00 | R\$ 19.600,00 | R\$ 19.600,00 | R\$ 19.600,00 | R\$ 19.600,00 | R\$ 19.600,00 | R\$ 17.150,00 | R\$ 7.700,00 | R\$ 138.250,00 | R\$ 29.032,50 |
| Assessor de Apoio Legislativo*                    | 14    | R\$ 15.400,00 | R\$ 19.600,00 | R\$ 19.600,00 | R\$ 19.600,00 | R\$ 19.600,00 | R\$ 19.600,00 | R\$ 17.150,00 | R\$ 7.700,00 | R\$ 138.250,00 | R\$ 29.032,50 |

- VENCIMENTOS E SALÁRIOS: R\$ 1.434.605,58 (um milhão quatrocentos e trinta e quatro mil seiscentos e cinco reais e cinquenta e oito centavos);

Juliano Scamparile Oliveira  
Secretário de Finanças  
Decreto: 005/2023



## Câmara Municipal de São Mateus Estado do Espírito Santo

- **OBRIGAÇÕES PATRONAIS: R\$ 301.267,15** (trezentos e um mil, duzentos e sessenta e sete reais e quinze centavos).

### CARGOS DE ACESSORAMENTO PARLAMENTAR

| CARGO   | QUANT | JUL           | AGO           | SET           | OUT           | NOV           | DEZ           | 13° SAL       | FÉRIAS        | TOTAL          | TOTAL INSS    |
|---|-------|---------------|---------------|---------------|---------------|---------------|---------------|---------------|---------------|----------------|---------------|
| Coordenador de Representação Parlamentar (R\$ 1.700,00) | 33    | R\$ 56.100,00 | R\$ 56.100,00 | R\$ 56.100,00 | R\$ 56.100,00 | R\$ 56.100,00 | R\$ 56.100,00 | R\$ 56.100,00 | R\$ 28.050,00 | R\$ 420.750,00 | R\$ 88.357,50 |
| Adjunto Parlamentar (R\$ 1.500,00)                      | 11    | R\$ 16.500,00 | R\$ 16.500,00 | R\$ 16.500,00 | R\$ 16.500,00 | R\$ 16.500,00 | R\$ 16.500,00 | R\$ 16.500,00 | R\$ 8.250,00  | R\$ 123.750,00 | R\$ 25.987,50 |
| Assessor Parlamentar (R\$ 1.400,00)                     | 33    | R\$ 46.200,00 | R\$ 46.200,00 | R\$ 46.200,00 | R\$ 46.200,00 | R\$ 46.200,00 | R\$ 46.200,00 | R\$ 46.200,00 | R\$ 23.100,00 | R\$ 346.500,00 | R\$ 72.765,00 |

- **VENCIMENTOS E SALÁRIOS: R\$ 891.000,00** (oitocentos e noventa e um mil reais);
- **OBRIGAÇÕES PATRONAIS: R\$ 187.110,00** (cento e oitenta e sete mil cento e dez reais).

### CARGOS EFETIVOS COM A REALIZAÇÃO DO CONCURSO PÚBLICO 001 e 002/2023

| CARGO  | QUANT | JUL | AGO | SET | OUT | NOV          | DEZ          | 13° SAL      | FÉRIAS | TOTAL         | TOTAL INSS   |
|--|-------|-----|-----|-----|-----|--------------|--------------|--------------|--------|---------------|--------------|
| Auxiliar Administrativo (R\$ 1.400,00)                       | 7     | -   | -   | -   | -   | R\$ 9.800,00 | R\$ 9.800,00 | R\$ 1.633,33 | -      | R\$ 21.233,33 | R\$ 4.459,00 |
| Motorista (R\$ 1.400,00)                                     | 1     | -   | -   | -   | -   | R\$ 1.400,00 | R\$ 1.400,00 | R\$ 233,34   | -      | R\$ 3.383,35  | R\$ 710,50   |
| Assistente Administrativo (R\$ 2.454,91)                     | 4     | -   | -   | -   | -   | R\$ 9.819,64 | R\$ 9.819,64 | R\$ 1.636,60 | -      | R\$ 21.275,88 | R\$ 4.467,93 |
| Assistente Legislativo (R\$ 2.454,91)                        | 4     | -   | -   | -   | -   | R\$ 9.819,64 | R\$ 9.819,64 | R\$ 1.636,60 | -      | R\$ 21.275,88 | R\$ 4.467,93 |
| Técnico em Contabilidade (R\$ 2.528,56)                      | 1     | -   | -   | -   | -   | R\$ 2.528,56 | R\$ 2.528,56 | R\$ 421,42   | -      | R\$ 5.478,54  | R\$ 1.150,49 |
| Técnico em Informática (R\$ 2.528,56)                        | 1     | -   | -   | -   | -   | R\$ 2.528,56 | R\$ 2.528,56 | R\$ 421,42   | -      | R\$ 5.478,54  | R\$ 1.150,49 |
| Ouvidor Legislativo (R\$ 2.845,91)                           | 1     | -   | -   | -   | -   | R\$ 2.845,91 | R\$ 2.845,91 | R\$ 474,32   | -      | R\$ 6.166,14  | R\$ 1.294,89 |
| Agente de Suprimentos, Contratos e Patrimônio (R\$ 2.845,91) | 1     | -   | -   | -   | -   | R\$ 2.845,91 | R\$ 2.845,91 | R\$ 474,32   | -      | R\$ 6.166,14  | R\$ 1.294,89 |
| Psicólogo (R\$ 3.203,10)                                     | 1     | -   | -   | -   | -   | R\$ 3.203,10 | R\$ 3.203,10 | R\$ 533,86   | -      | R\$ 6.940,06  | R\$ 1.457,41 |
| Analista Administrativo (R\$ 3.203,10)                       | 1     | -   | -   | -   | -   | R\$ 3.203,10 | R\$ 3.203,10 | R\$ 533,86   | -      | R\$ 6.940,06  | R\$ 1.457,41 |
| Analista Legislativo (R\$ 3.203,10)                          | 1     | -   | -   | -   | -   | R\$ 3.203,10 | R\$ 3.203,10 | R\$ 533,86   | -      | R\$ 6.940,06  | R\$ 1.457,41 |
| Contador (R\$ 3.605,12)                                      | 1     | -   | -   | -   | -   | R\$ 3.605,12 | R\$ 3.605,12 | R\$ 600,86   | -      | R\$ 7.811,10  | R\$ 1.640,33 |
| Controlador Interno (R\$ 3.605,12)                           | 1     | -   | -   | -   | -   | R\$ 3.605,12 | R\$ 3.605,12 | R\$ 600,86   | -      | R\$ 7.811,10  | R\$ 1.640,33 |
| Procurador Legislativo (R\$ 3.605,12)                        | 2     | -   | -   | -   | -   | R\$ 7.210,24 | R\$ 7.210,24 | R\$ 1.201,70 | -      | R\$ 15.622,18 | R\$ 3.280,66 |

- **VENCIMENTOS E SALÁRIOS: R\$ 142.522,36** (cento e quarenta e dois mil quinhentos e vinte e dois mil e trinta e seis centavos);
- **OBRIGAÇÕES PATRONAIS: R\$ 29.929,70** (vinte e nove mil novecentos e vinte e nove reais e setenta centavos).

Juliano Scamparini Oliveira  
Secretário de Finanças  
Decreto: 005/2023



## Câmara Municipal de São Mateus Estado do Espírito Santo

### VEREADORES

| CARGO                   | QUANT | JUL           | AGO           | SET           | OUT           | NOV           | DEZ           | 13º SAL | FÉRIAS | TOTAL          | TOTAL INSS     |
|-------------------------|-------|---------------|---------------|---------------|---------------|---------------|---------------|---------|--------|----------------|----------------|
| Vereador (R\$ 7.700,00) | 11    | R\$ 84.700,00 | R\$ 84.700,00 | R\$ 84.700,00 | R\$ 84.700,00 | R\$ 84.700,00 | R\$ 84.700,00 | -       | -      | R\$ 508.200,00 | R\$ 106.722,00 |

- **VENCIMENTOS E SALÁRIOS:** R\$ 508.200,00 (quinhentos e oito mil e duzentos reais);
- **OBRIGAÇÕES PATRONAIS:** R\$ 106.722,00 (cento e seis mil setecentos e vinte e dois reais).

### SERVIDORES EFETIVOS ATUAIS

| CARGO              | SALÁRIO       | PROGRESSÃO<br>3% | SALÁRIO<br>BASE | ANUÊNIO      | Grat. Art. 53<br>- 40% | Grat. Art. 49 | LICENÇA<br>PRÊMIO | VAGAS | MENSAL        | ANUAL          | ANUAL -<br>INSS<br>PATRONAL |
|--------------------|---------------|------------------|-----------------|--------------|------------------------|---------------|-------------------|-------|---------------|----------------|-----------------------------|
| Servidor Efetivo 1 | R\$ 4.735,95  | R\$ 142,07       | R\$ 4.878,02    | R\$ 1.609,75 | R\$ 1.951,21           | R\$ -         | R\$ 3.658,52      | 1     | R\$ 12.097,50 | R\$ 102.828,75 | R\$ 21.594,04               |
| Servidor Efetivo 2 | R\$ 4.421,15  | R\$ -            | R\$ 4.421,15    | R\$ 1.370,56 | R\$ 1.768,46           | R\$ 1.105,29  | R\$ 3.315,86      | 1     | R\$ 11.981,32 | R\$ 101.841,22 | R\$ 21.386,66               |
| Servidor Efetivo 3 | R\$ 5.762,00  | R\$ -            | R\$ 5.762,00    | R\$ 2.477,66 | R\$ 2.304,80           | R\$ -         | R\$ 5.762,00      | 1     | R\$ 16.306,46 | R\$ 138.604,91 | R\$ 29.107,03               |
| Servidor Efetivo 4 | R\$ 2.197,90  | R\$ 65,93        | R\$ 2.263,83    | R\$ 611,23   | R\$ 905,53             | R\$ -         | R\$ 1.131,92      | 1     | R\$ 4.912,51  | R\$ 41.756,34  | R\$ 8.768,83                |
| Servidor Efetivo 5 | R\$ 12.074,43 | R\$ -            | R\$ 12.074,43   | R\$ 3.622,33 | R\$ 4.829,77           | R\$ -         | R\$ 6.037,22      | 1     | R\$ 26.037,21 | R\$ 221.316,29 | R\$ 46.476,42               |
| Servidor Efetivo 6 | R\$ 12.074,43 | R\$ -            | R\$ 12.074,43   | R\$ 3.622,33 | R\$ 4.829,77           | R\$ -         | R\$ 6.037,22      | 1     | R\$ 26.037,21 | R\$ 221.316,29 | R\$ 46.476,42               |

Os servidores efetivos 5 e 6, têm uma redução de R\$ 526,49 (quinhentos e vinte e seis reais e quarenta e nove centavos) do salário bruto mensal em obediência ao teto remuneratório do Prefeito do Município de São Mateus/ES.

- **VENCIMENTOS E SALÁRIOS:** R\$ 827.663,80 (oitocentos e vinte e sete mil seiscentos e sessenta e três reais e oitenta centavos);
- **OBRIGAÇÕES PATRONAIS:** R\$ 173.809,40 (cento e setenta e três mil, oitocentos e nove reais e quarenta centavos).

*Juliano Scamparile Oliveira*  
Secretário de Finanças  
Decreto: 005/2023

### GASTO ESTIMADO NO ANO ATUAL E EM EXERCÍCIOS ANTERIORES

| *****                    | 2023             |                | 2024             |                | 2025             |                | 2026             |                |
|--------------------------|------------------|----------------|------------------|----------------|------------------|----------------|------------------|----------------|
| CARGOS                   | VENCIMENTOS      | INSS           | VENCIMENTOS      | INSS           | VENCIMENTOS      | INSS           | VENCIMENTOS      | INSS           |
| Comissionados            | R\$ 1.494.605,58 | R\$ 301.267,15 | R\$ 2.633.139,90 | R\$ 552.959,38 | R\$ 2.633.139,90 | R\$ 552.959,38 | R\$ 2.633.139,90 | R\$ 552.959,38 |
| Assessores de Vereadores | R\$ 891.000,00   | R\$ 187.110,00 | R\$ 1.603.800,00 | R\$ 336.798,00 | R\$ 1.603.800,00 | R\$ 336.798,00 | R\$ 1.603.800,00 | R\$ 336.798,00 |
| Efetivos (Novo Concurso) | R\$ 142.522,36   | R\$ 29.929,70  | R\$ 938.878,56   | R\$ 197.164,50 | R\$ 938.878,56   | R\$ 197.164,50 | R\$ 1.000.604,40 | R\$ 210.126,29 |
| Vereadores               | R\$ 508.200,00   | R\$ 106.722,00 | R\$ 1.016.400,00 | R\$ 213.444,00 | R\$ 1.584.000,00 | R\$ 332.640,00 | R\$ 1.584.000,00 | R\$ 332.640,00 |



## Câmara Municipal de São Mateus Estado do Espírito Santo

|                 |                         |                         |                         |                         |                         |                         |                         |                         |
|-----------------|-------------------------|-------------------------|-------------------------|-------------------------|-------------------------|-------------------------|-------------------------|-------------------------|
| Efetivos Atuais | R\$ 827.663,80          | R\$ 173.809,40          | R\$ 1.314.524,84        | R\$ 276.050,22          | R\$ 1.314.524,84        | R\$ 276.050,22          | R\$ 1.314.524,84        | R\$ 276.050,22          |
| Já gasto        | R\$ 3.296.676,00        | R\$ 490.882,30          | -                       | -                       | -                       | -                       | -                       | -                       |
| <b>TOTAL</b>    | <b>R\$ 7.160.667,74</b> | <b>R\$ 1.289.720,55</b> | <b>R\$ 7.506.743,30</b> | <b>R\$ 1.576.416,10</b> | <b>R\$ 8.074.343,30</b> | <b>R\$ 1.695.612,09</b> | <b>R\$ 8.136.069,14</b> | <b>R\$ 1.708.573,89</b> |

Comparando o crescimento de duodécimo nos anos anteriores e estimando este crescimento para anos futuros, apresentamos a seguinte estimativa para os anos seguintes:

| ANO  | VALOR ESTIMADO    | AUTORIZADO PARA GASTO COM PESSOAL |
|------|-------------------|-----------------------------------|
| 2024 | R\$ 16.429.050,00 | R\$ 11.500.335,00                 |
| 2025 | R\$ 17.944.245,59 | R\$ 12.560.971,91                 |
| 2026 | R\$ 19.708.557,37 | R\$ 13.795.990,16                 |

Sendo assim, os gastos com pessoal nos anos de 2023, 2024, 2025 e 2026 será estimado conforme abaixo:

| ANO  | VALOR ESTIMADO DO DUODÉCIMO | AUTORIZADO PARA GASTO COM PESSOAL | PERCENTUAL ESTIMADO DE GASTO |
|------|-----------------------------|-----------------------------------|------------------------------|
| 2023 | R\$ 15.000.000,00           | R\$ 10.500.000,00                 | 47,74%                       |
| 2024 | R\$ 16.429.050,00           | R\$ 11.500.335,00                 | 45,69%                       |
| 2025 | R\$ 17.944.245,59           | R\$ 12.560.971,91                 | 45,00%                       |
| 2026 | R\$ 19.708.557,37           | R\$ 13.795.990,16                 | 41,28%                       |

Deste modo, conclui-se que a criação dos cargos mencionados no referido Projeto de Lei Complementar, estará atendendo os limites legais e constitucionais, sendo assim, a criação não fere nenhum dispositivo legal.

Coloco-me a disposição para quaisquer esclarecimentos que se fizerem necessários acerca das informações prestadas neste documento.

São Mateus/ES, 26 de junho de 2023.

JULIANO SCAMPARLE OLIVEIRA

Secretário de Finanças